

충청남도



국유림

내문

경제림육성단지지도

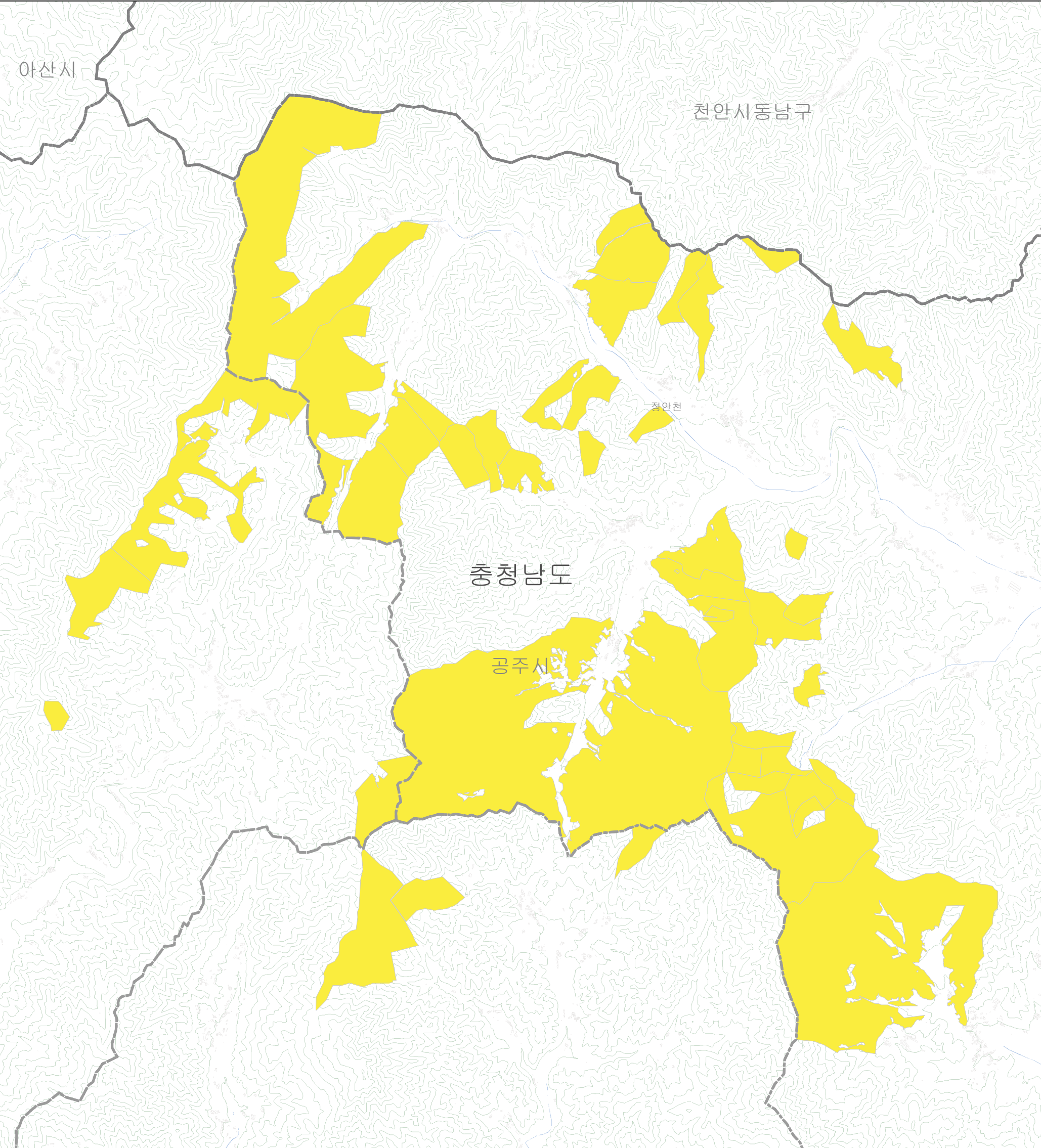

경제림 : 2022년
수치지형도 : 2022년

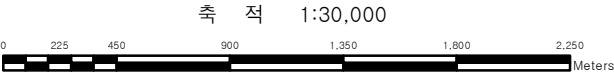

[범 례]

지 형 도 보 기	
도/특별시/광역시	건물
시/군/구	계곡선
읍/면/동	주곡선
고속도로	산
일반도로	하천

경제림 육성단지
경제림

★ 안 내 문 ★

- 축량의 기준은 세계측지계(ITRF2000, GRS80)
- 투영은 횡단메르카토르도법(TM: Transverse Mercator)
- 도면의 기준점은 중부원점
- 본 지도는 소송 등 쟁의행위의 근거 또는 자료로 사용할 수 없음

[충 청 남 도]

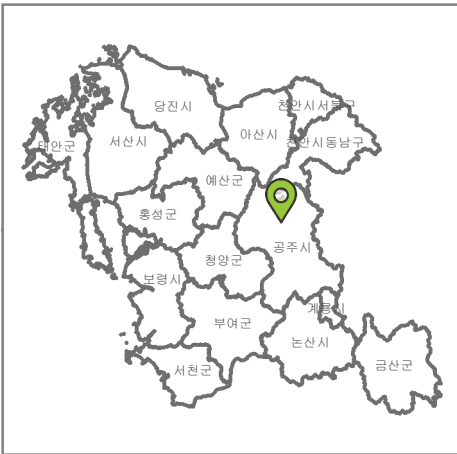

무성산

경제림육성단지지도

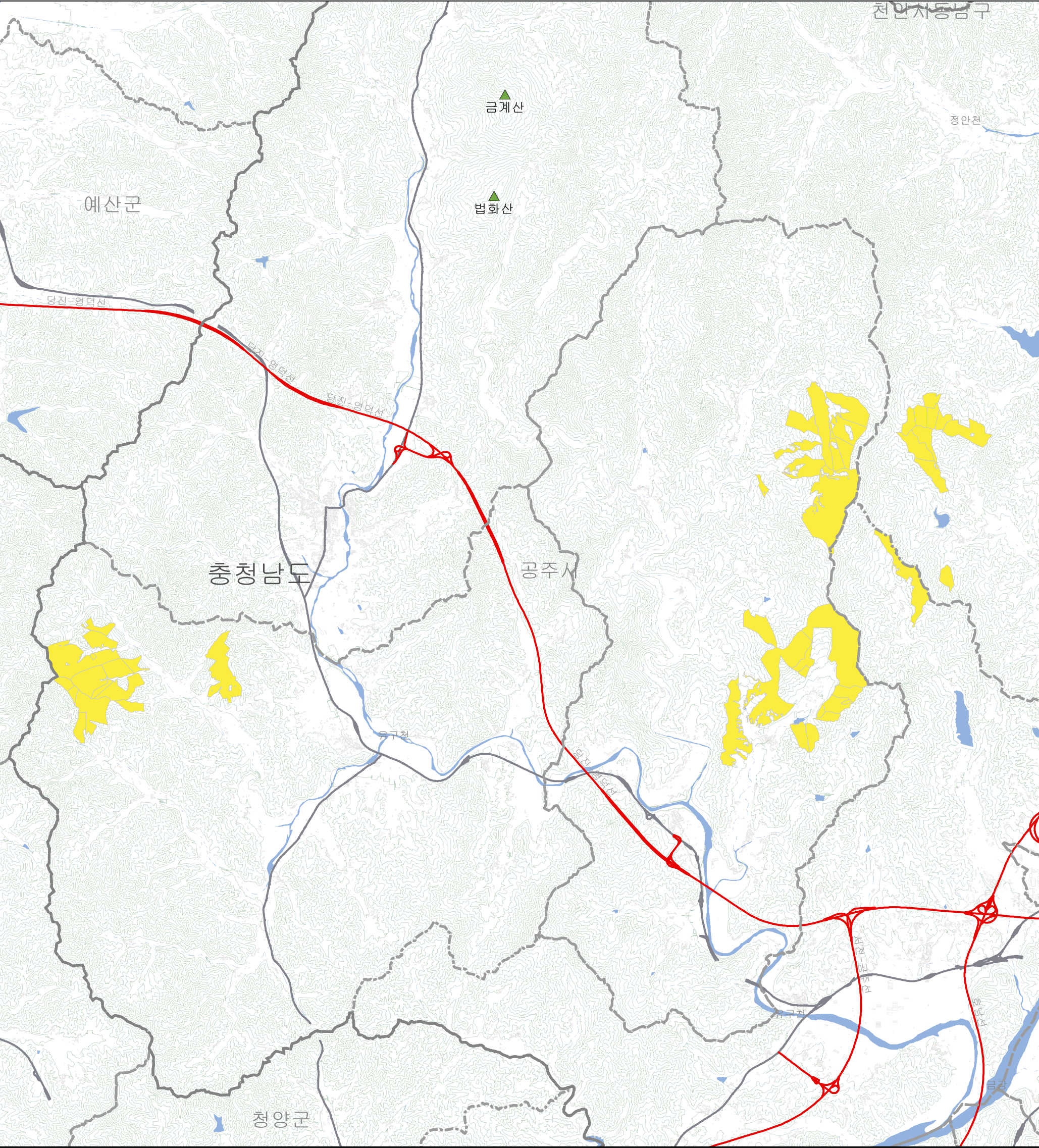

경제림 : 2022년
수치지형도 : 2022년



[범례]

지형도보기	
	도/특별시/광역시
	시/군/구
	읍/면/동
	고속도로
	일반도로
	건물
	계곡선
	주곡선
	산
	하천

경제림 육성단지	
	경제림

* 안 내 문 *

- 측량의 기준은 세계측지계(ITRF2000, GRS80)
- 투영은 횡단메르카토르도법(TM: Transverse Mercator)
- 도면의 기준점은 중부원점
- 본 지도는 소송 등 쟁의행위의 근거 또는 자료로 사용할 수 없음

[충청남도]

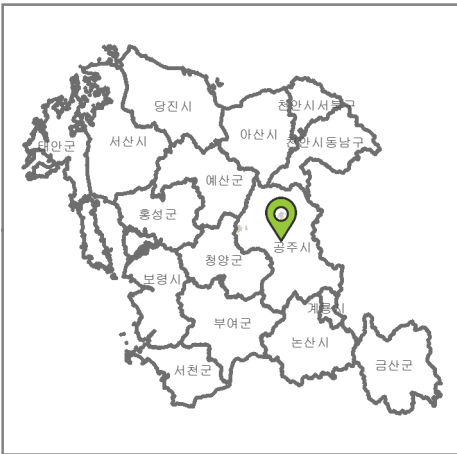

오서산(부여)

경제림육성단지지도

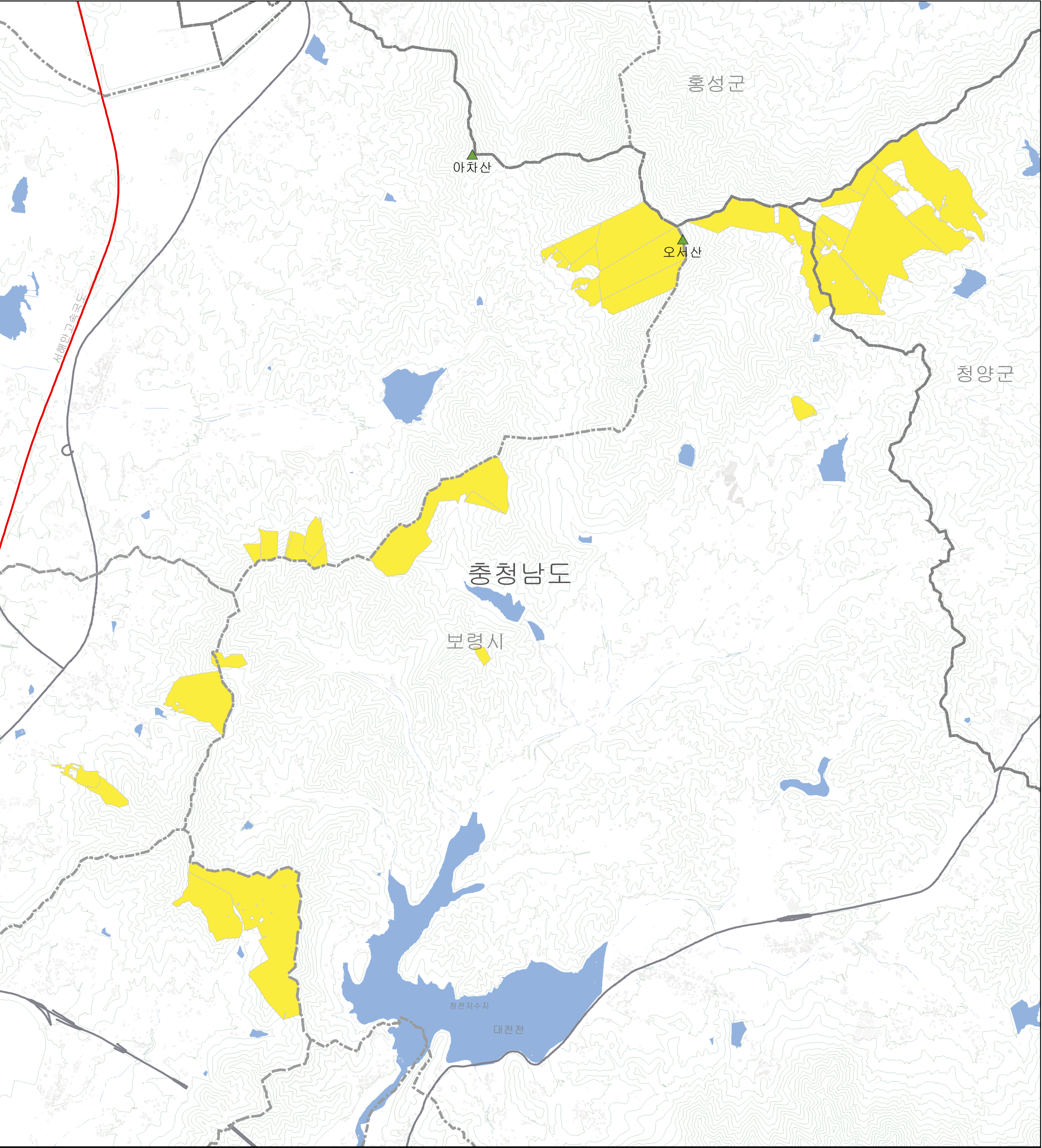

경제림 : 2022년
수치지형도 : 2022년



축 적 1:41,000
0 310 620 1,240 1,860 2,480 3,100 Meters



[범 례]

지 형 도 보 기	
----- 도/특별시/광역시	----- 건물
----- 시/군/구	----- 계곡선
----- 읍/면/동	----- 주곡선
----- 고속도로	----- 산
----- 일반도로	----- 하천

경제림 육성단지
----- 경제림

* 안 내 문 *

- 축량의 기준은 세계측지계(ITRF2000, GRS80)
- 투영은 횡단메르카토르도법(TM: Transverse Mercator)
- 도면의 기준점은 중부원점
- 본 지도는 소송 등 정의행위의 근거 또는 자료로 사용할 수 없음

[충 청 남 도]



충청남도



민유림

강남

경제림육성단지지도

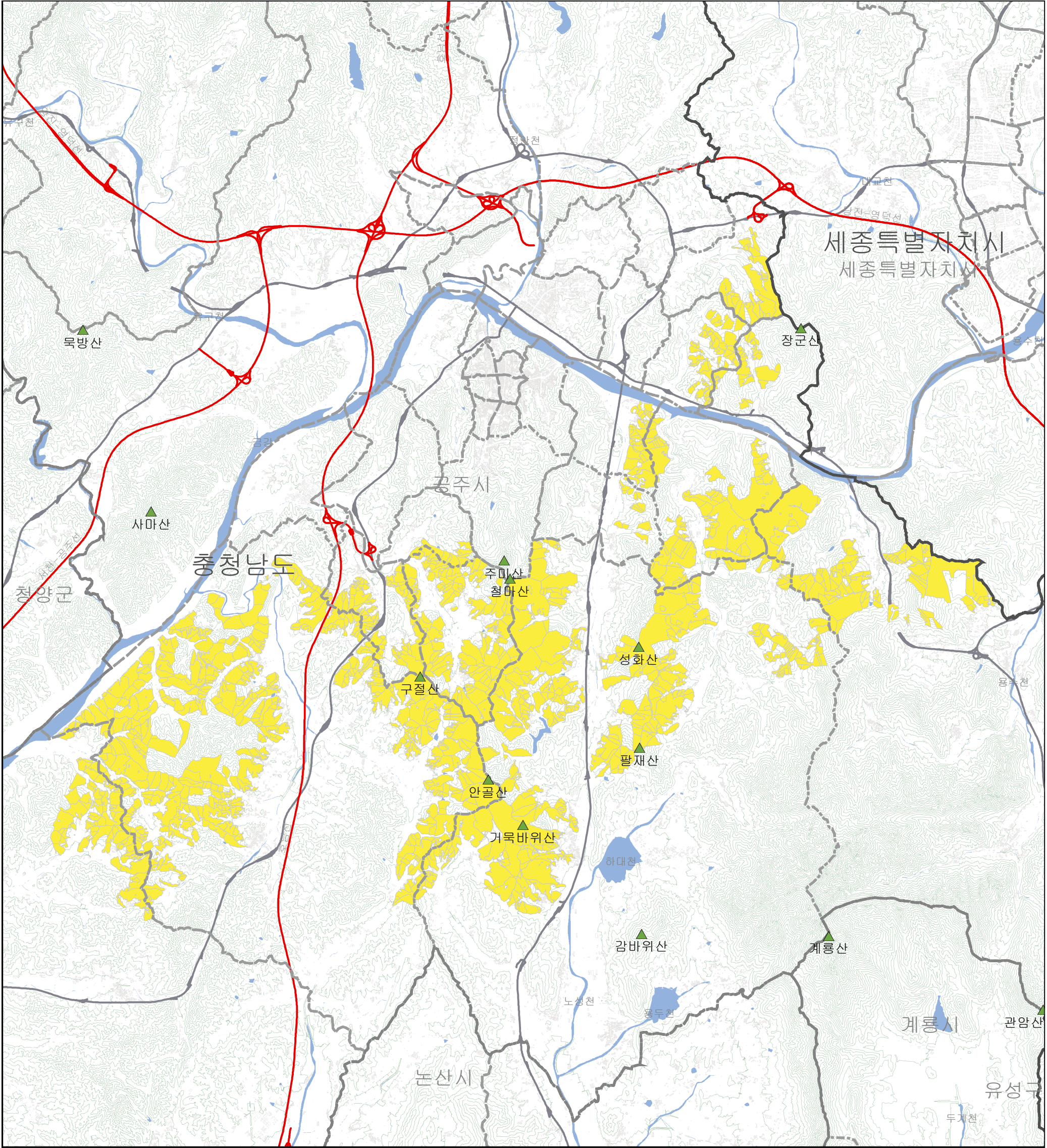

경제림 : 2022년
수치지형도 : 2022년



축 적 1:86,000
0 650 1,300 2,600 3,900 5,200 6,500 Meters



[범 례]

지 형 도 보 기	
----- 도/특별시/광역시	건물
----- 시/군/구	계곡선
----- 읍/면/동	주곡선
----- 고속도로	▲ 산
----- 일반도로	■ 하천

경제림 육성단지
■ 경제림

* 안 내 문 *

- 축량의 기준은 세계측지계(ITRF2000, GRS80)
- 투영은 횡단메르카토르도법(TM: Transverse Mercator)
- 도면의 기준점은 중부원점
- 본 지도는 소송 등 정의행위의 근거 또는 자료로 사용할 수 없음

[충 청 남 도]



강북

경제림육성단지

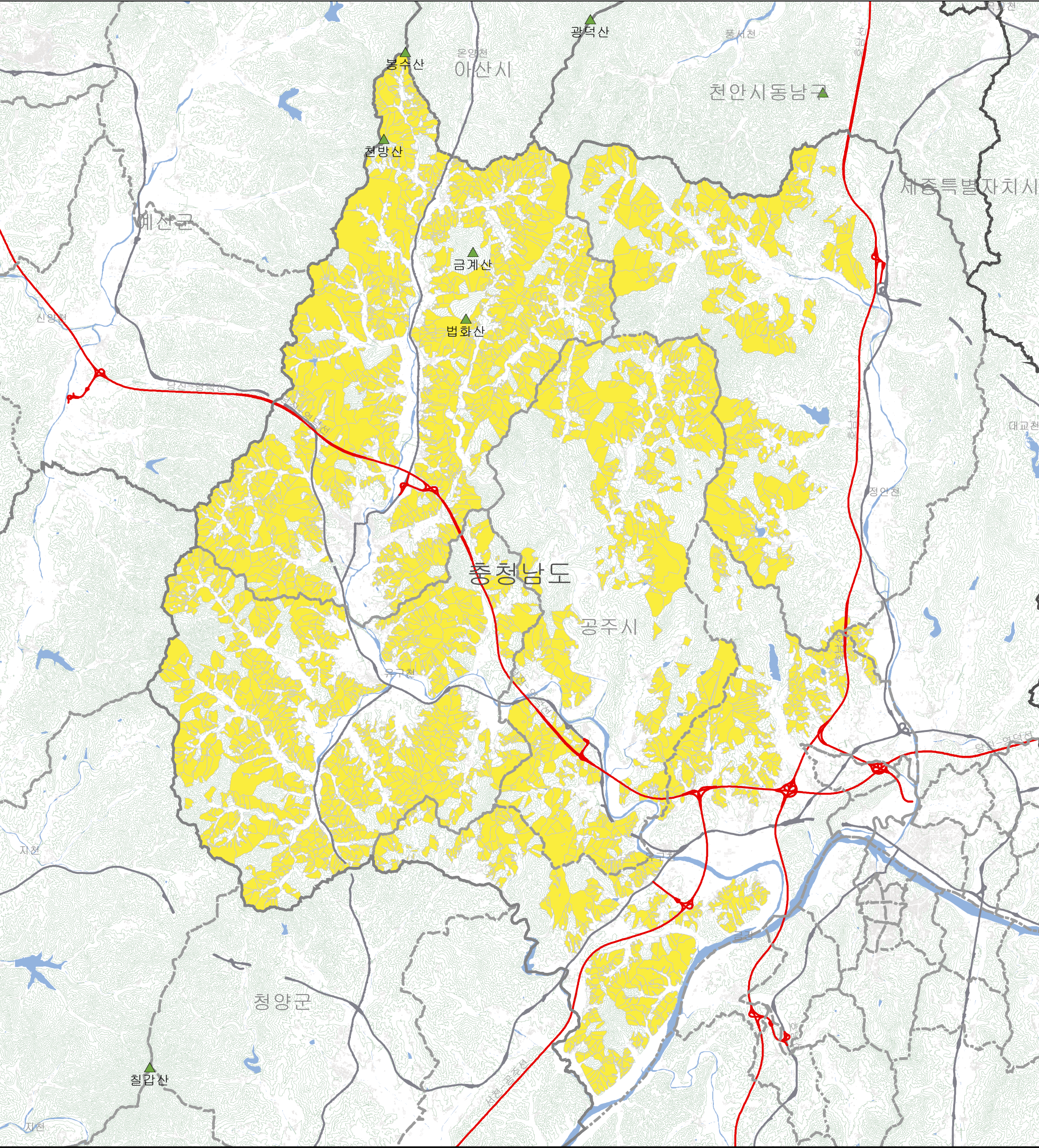

경제림 : 2022년
수치지형도 : 2022년

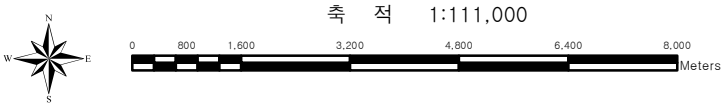

[범례]

지형도보기		경제림 육성단지	
	도/특별시/광역시		경제림
	시/군/구		
	읍/면/동		
	고속도로		
	일반도로		
	건물		
	계곡선		
	주곡선		
	산		
	하천		

* 안 내 문 *

- 측량의 기준은 세계측지계(ITRF2000, GRS80)
- 투영은 횡단메르카토르도법(TM: Transverse Mercator)
- 도면의 기준점은 중부원점
- 본 지도는 소송 등 쟁의행위의 근거 또는 자료로 사용할 수 없음

[충청남도]



고대경제림

경제림육성단지지도

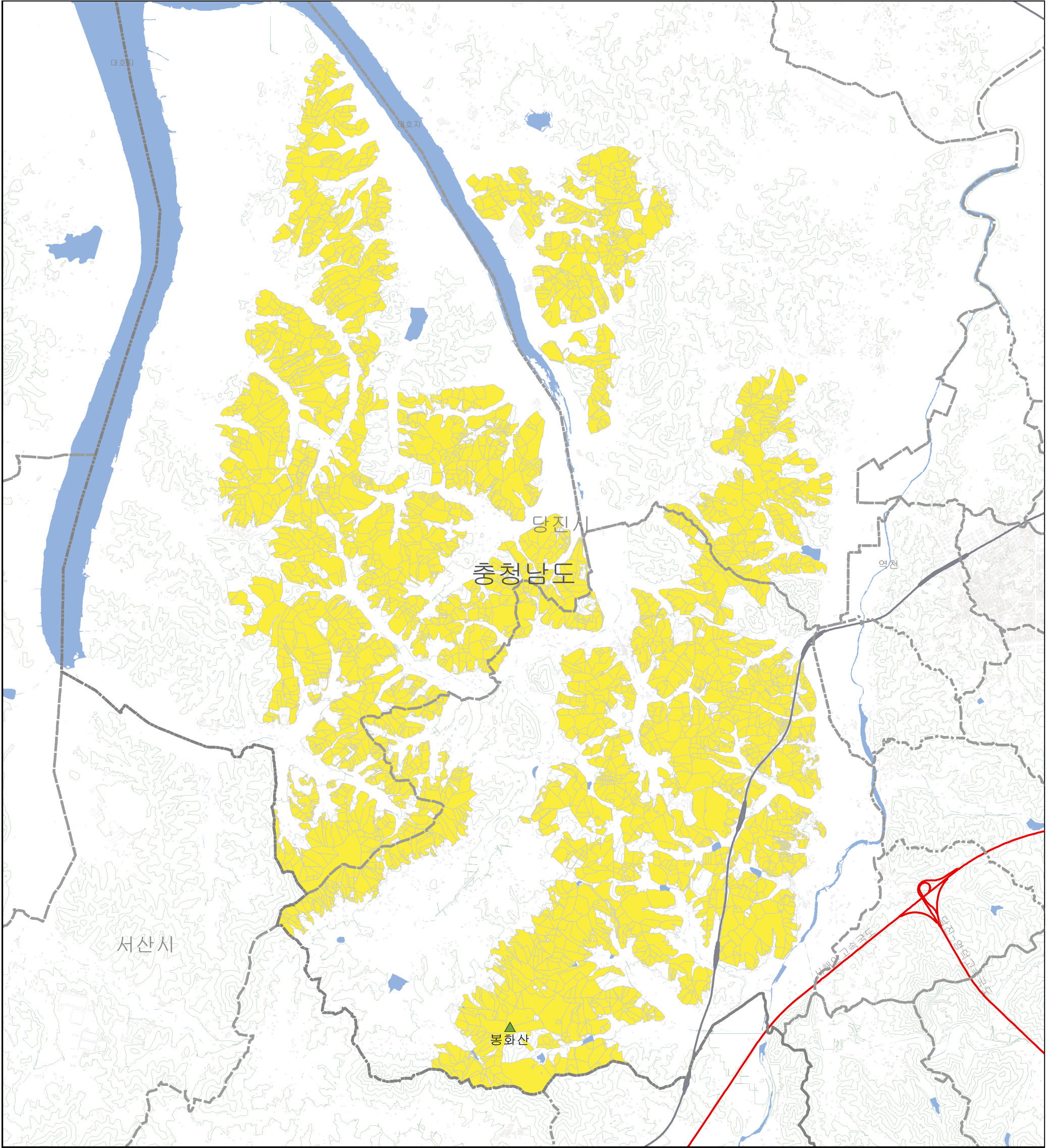

경제림 : 2022년
수치지형도 : 2022년



축 적 1:57,000
0 425 850 1,700 2,550 3,400 4,250 Meters



[범 례]

지 형 도 보 기	
----- 도/특별시/광역시	----- 건물
----- 시/군/구	----- 계곡선
----- 읍/면/동	----- 주곡선
----- 고속도로	▲ 산
----- 일반도로	■ 하천

경제림 육성단지

■ 경제림

* 안 내 문 *

1. 측량의 기준은 세계측지계(ITRF2000, GRS80)
2. 투영은 횡단메르카토르도법(TM: Transverse Mercator)
3. 도면의 기준점은 중부원점
4. 본 지도는 소송 등 정의행위의 근거 또는 자료로 사용할 수 없음

[충 청 남 도]

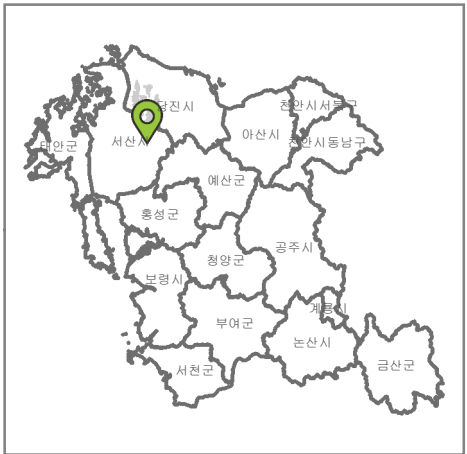

광덕

경제림육성단지

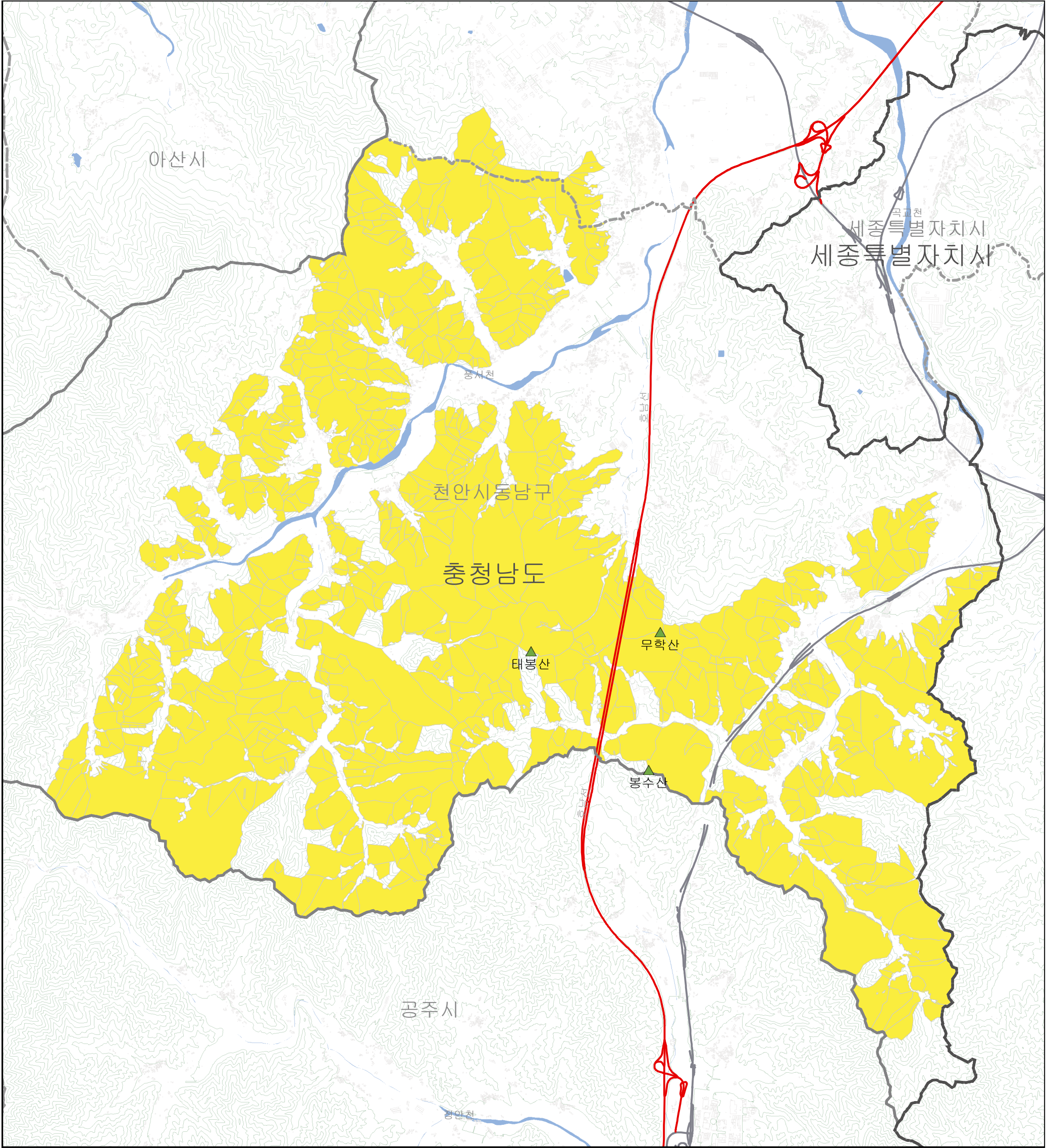

경제림 : 2022년
수치지형도 : 2022년



축 적 1:44,000
0 330 660 1,320 1,980 2,640 3,300 Meters



[범 례]

지 형 도 보 기	
----- 도/특별시/광역시	건물
----- 시/군/구	계곡선
----- 읍/면/동	주곡선
----- 고속도로	▲ 산
----- 일반도로	■ 하천

경제림 육성단지
■ 경제림

* 안 내 문 *

- 축량의 기준은 세계측지계(ITRF2000, GRS80)
- 투영은 횡단메르카토르도법(TM: Transverse Mercator)
- 도면의 기준점은 중부원점
- 본 지도는 소송 등 쟁의행위의 근거 또는 자료로 사용할 수 없음

[충 청 남 도]



대천미산

경제림육성단지지도

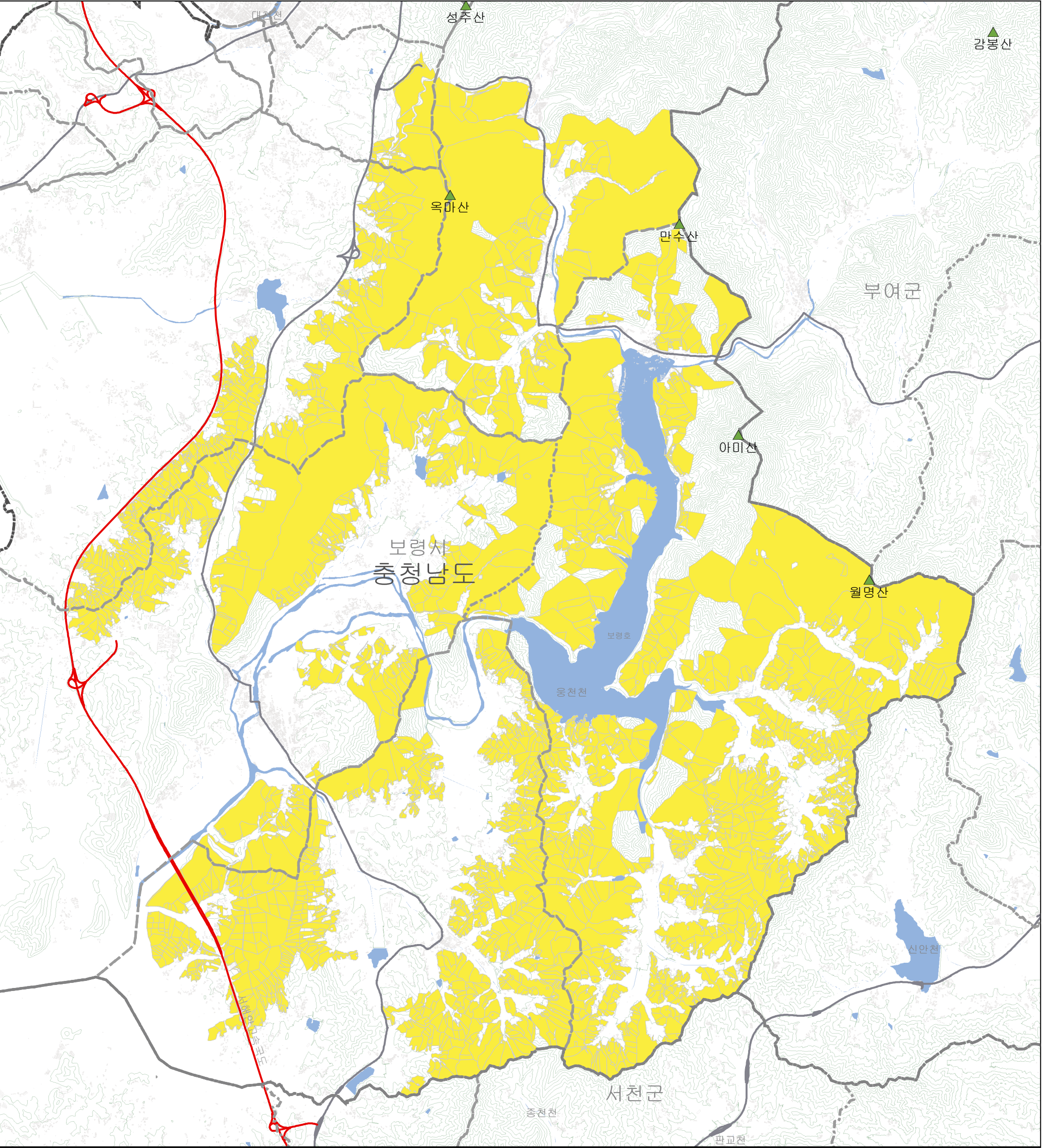

경제림 : 2022년
수치지형도 : 2022년

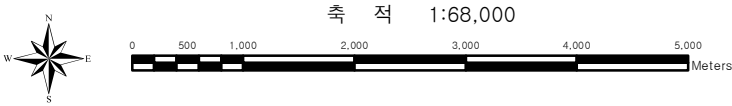

[범 례]

지 형 도 보 기	
----- 도/특별시/광역시	----- 건물
----- 시/군/구	----- 계곡선
----- 읍/면/동	----- 주곡선
----- 고속도로	----- 산
----- 일반도로	----- 하천

경제림 육성단지
----- 경제림

* 안 내 문 *

- 측량의 기준은 세계측지계(ITRF2000, GRS80)
- 투영은 횡단메르카토르도법(TM: Transverse Mercator)
- 도면의 기준점은 중부원점
- 본 지도는 소송 등 정의행위의 근거 또는 자료로 사용할 수 없음

[충 청 남 도]



대흥

경제림육성단지지도

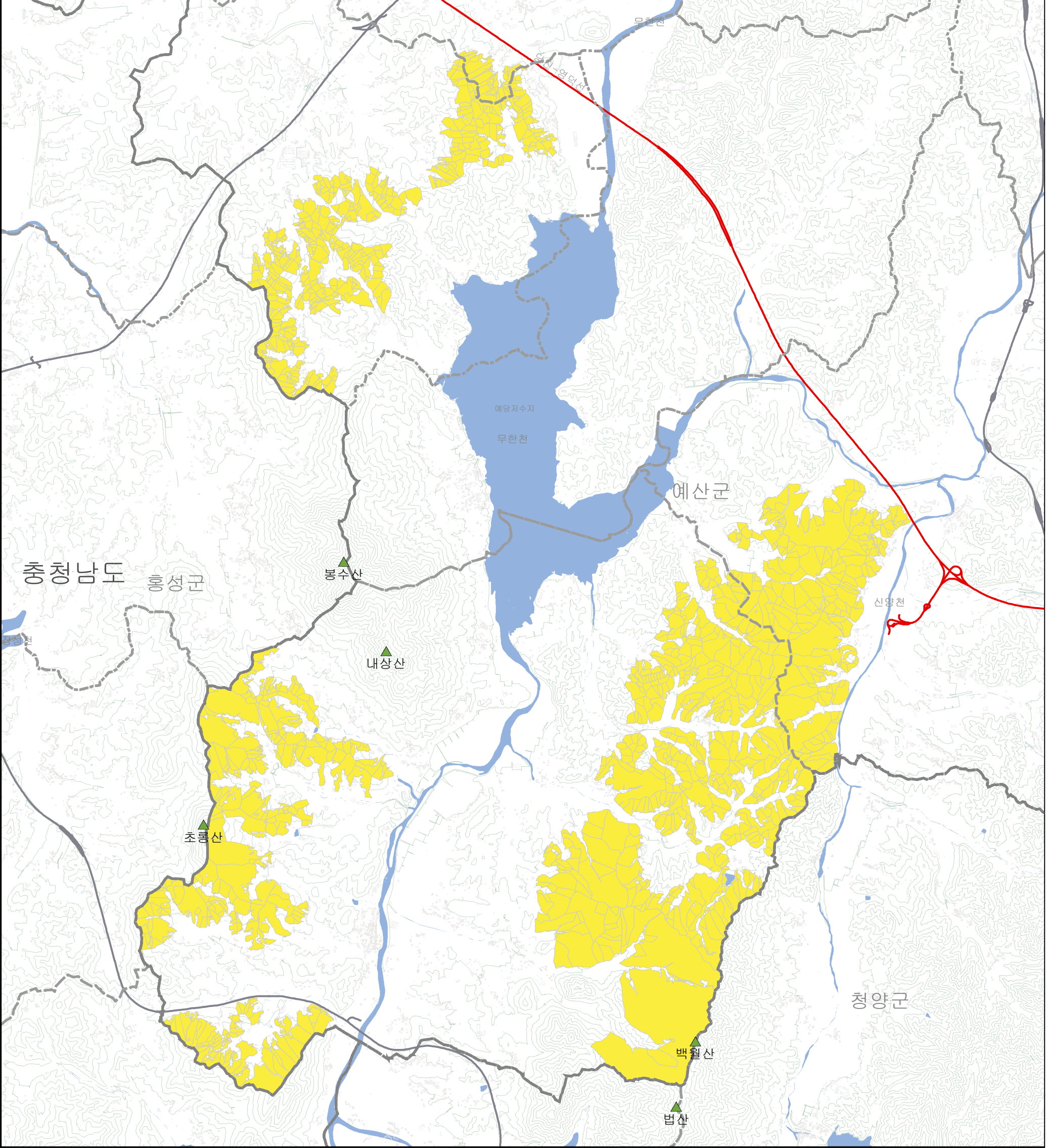

경제림 : 2022년
수치지형도 : 2022년



축 적 1:55,000
0 412.5 825 1,650 2,475 3,300 4,125 Meters



[범 례]

지 형 도 보 기	
----- 도/특별시/광역시	건물
----- 시/군/구	계곡선
----- 읍/면/동	주곡선
----- 고속도로	▲ 산
----- 일반도로	■ 하천

경제림 육성단지
■ 경제림

* 안 내 문 *

1. 측량의 기준은 세계측지계(ITRF2000, GRS80)
2. 투영은 횡단메르카토르도법(TM: Transverse Mercator)
3. 도면의 기준점은 중부원점
4. 본 지도는 소송 등 정의행위의 근거 또는 자료로 사용할 수 없음

[충 청 남 도]



덕산

경제림육성단지도

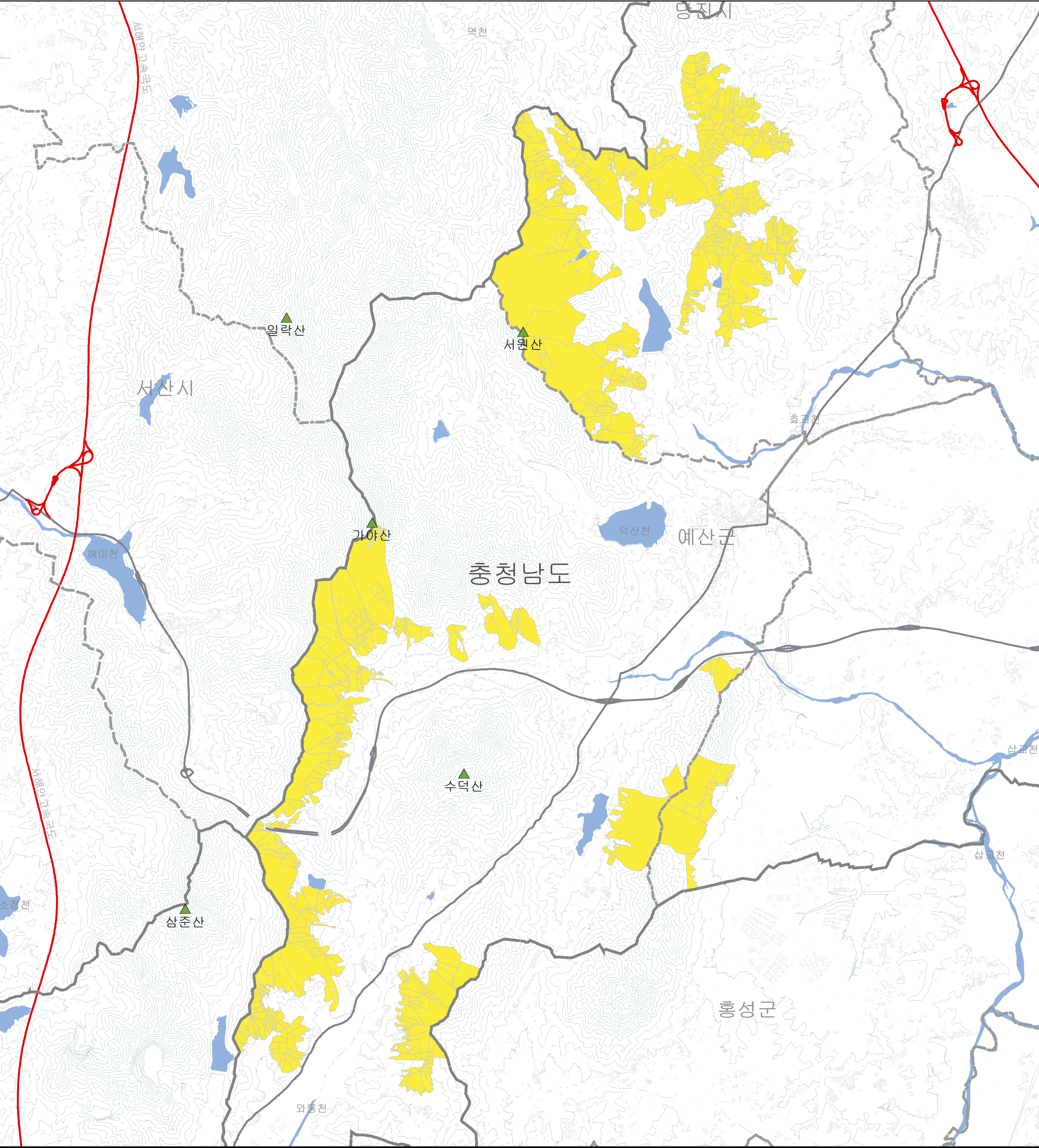

경제림 : 2022년
수치지형도 : 2022년

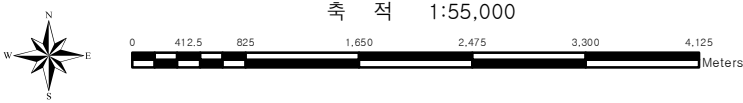

[범례]

지형도보기	
	도/특별시/광역시
	시/군/구
	읍/면/동
	고속도로
	일반도로
	건물
	계곡선
	주곡선
	산
	하천

경제림 육성단지	
	경제림

★ 안 내 문 ★

- 측량의 기준은 세계측지계(ITRF2000, GRS80)
- 투영은 횡단메르카토르도법(TM: Transverse Mercator)
- 도면의 기준점은 중부원점
- 본 지도는 소송 등 정의행위의 근거 또는 자료로 사용할 수 없음

[충청남도]

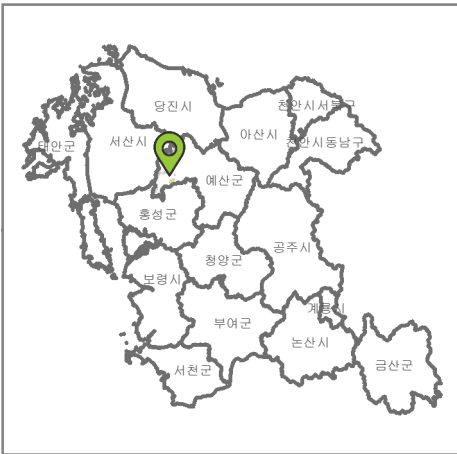

라원

경제림육성단지지도

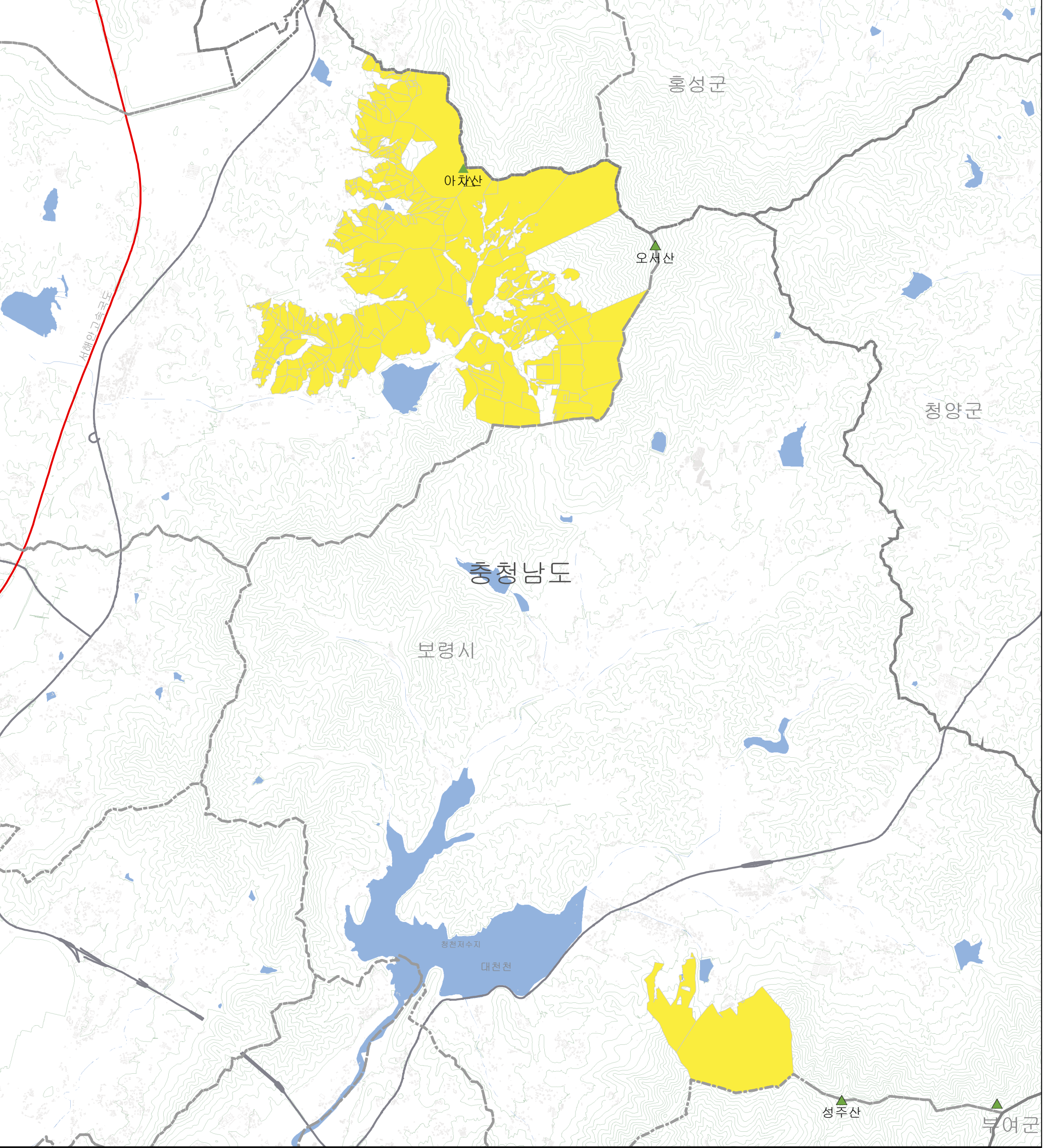

경제림 : 2022년
수치지형도 : 2022년



축 적 1:45,000
0 337.5 675 1,350 2,025 2,700 3,375 Meters



[범 례]

지 형 도 보 기	
----- 도/특별시/광역시	건물
----- 시/군/구	계곡선
----- 읍/면/동	주곡선
----- 고속도로	▲ 산
----- 일반도로	■ 하천

경제림 육성단지
■ 경제림

* 안 내 문 *

- 측량의 기준은 세계측지계(ITRF2000, GRS80)
- 투영은 횡단메르카토르도법(TM: Transverse Mercator)
- 도면의 기준점은 중부원점
- 본 지도는 소송 등 쟁의행위의 근거 또는 자료로 사용할 수 없음

[충 청 남 도]



병천

경제림육성단지지도

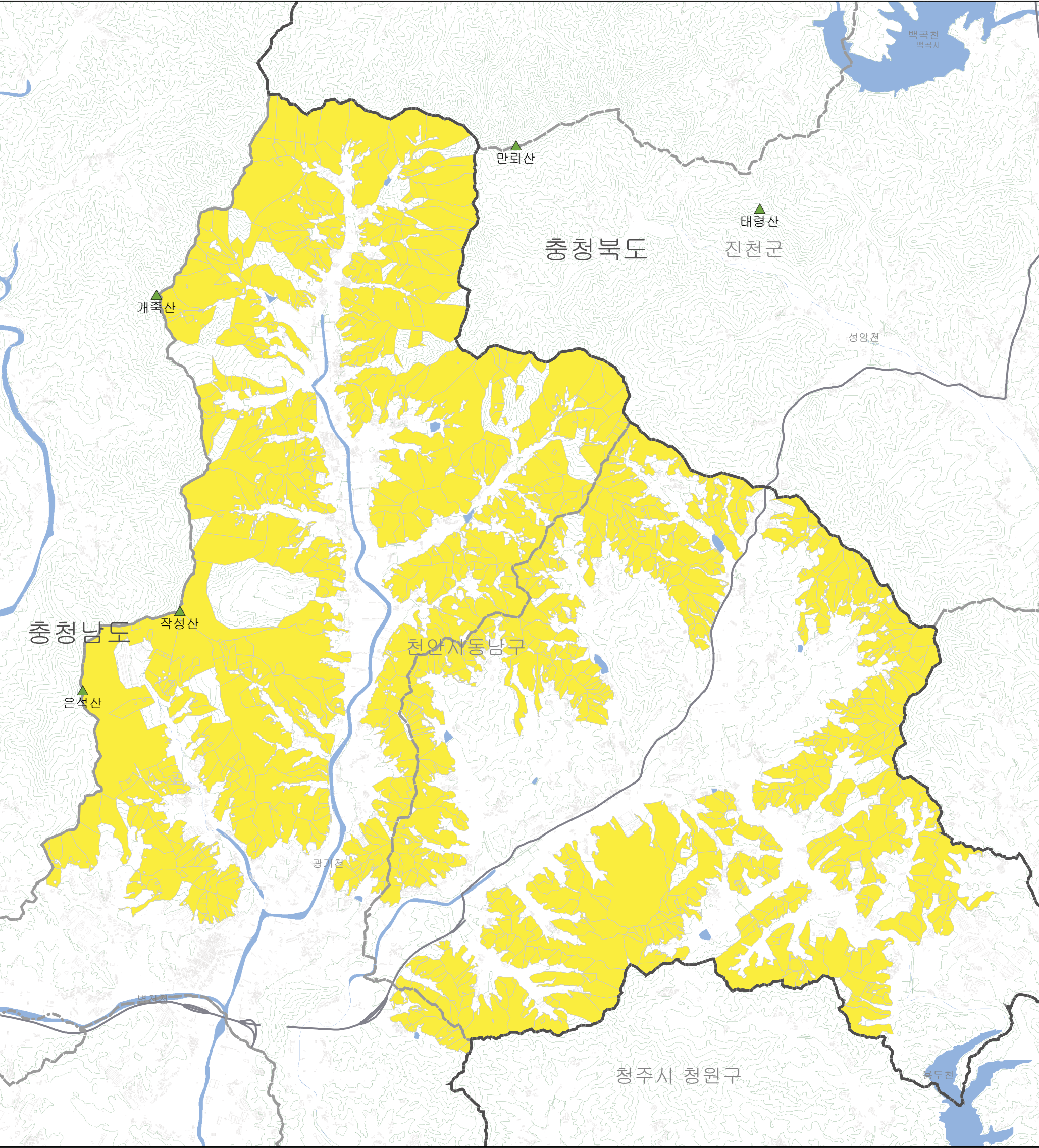

경제림 : 2022년
수치지형도 : 2022년



축 적 1:48,000
0 360 720 1,440 2,160 2,880 3,600 Meters



[범 례]

지 형 도 보 기	
----- 도/특별시/광역시	----- 건물
----- 시/군/구	----- 계곡선
----- 읍/면/동	----- 주곡선
----- 고속도로	▲ 산
----- 일반도로	■ 하천

경제림 육성단지
■ 경제림

* 안 내 문 *

- 축량의 기준은 세계측지계(ITRF2000, GRS80)
- 투영은 횡단메르카토르도법(TM: Transverse Mercator)
- 도면의 기준점은 중부원점
- 본 지도는 소송 등 정의행위의 근거 또는 자료로 사용할 수 없음

[충 청 남 도]

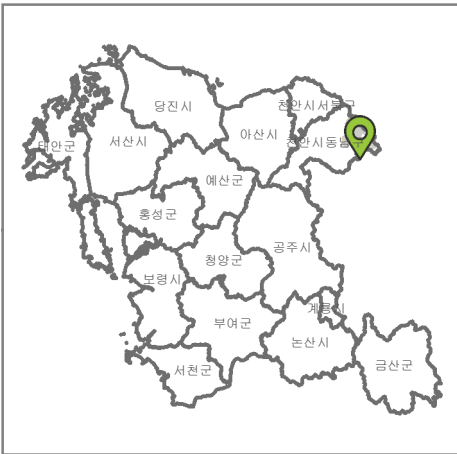

보령

경제림 육성단지지도

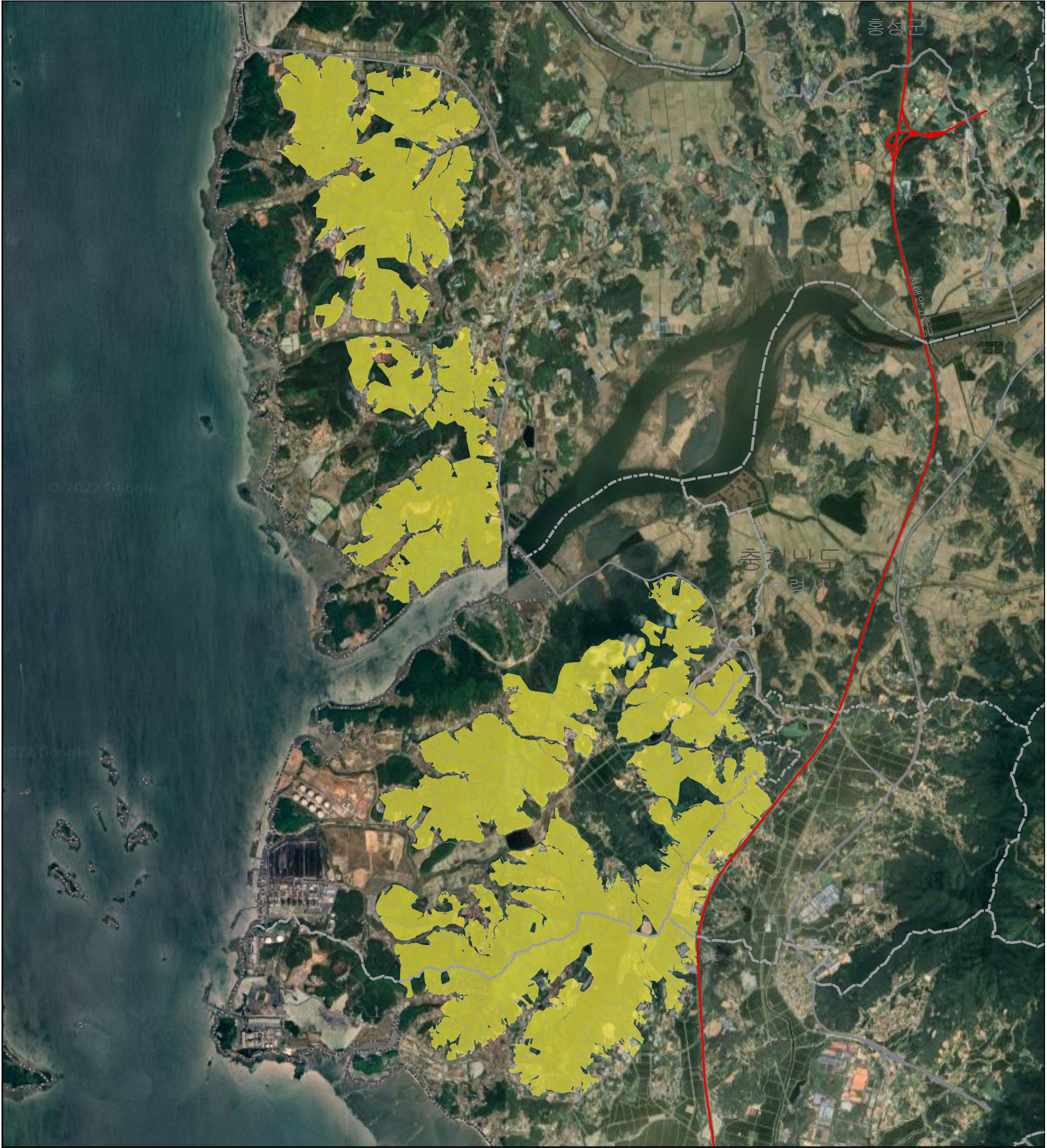

경제림 : 2022년
수치지형도 : 2022년



축 적 1:53,000
0 400 800 1,600 2,400 3,200 4,000 Meters



[범 례]

지 형 도 보 기	
----- 도/특별시/광역시	----- 건물
----- 시/군/구	----- 계곡선
----- 읍/면/동	----- 주곡선
----- 고속도로	▲ 산
----- 일반도로	■ 하천

경제림 육성단지
■ 경제림

* 안 내 문 *

1. 측량의 기준은 세계측지계(ITRF2000, GRS80)
2. 투영은 횡단메르카토르도법(TM: Transverse Mercator)
3. 도면의 기준점은 중부원점
4. 본 지도는 소송 등 쟁의행위의 근거 또는 자료로 사용할 수 없음

[충 청 남 도]



북면

경제림육성단지지도

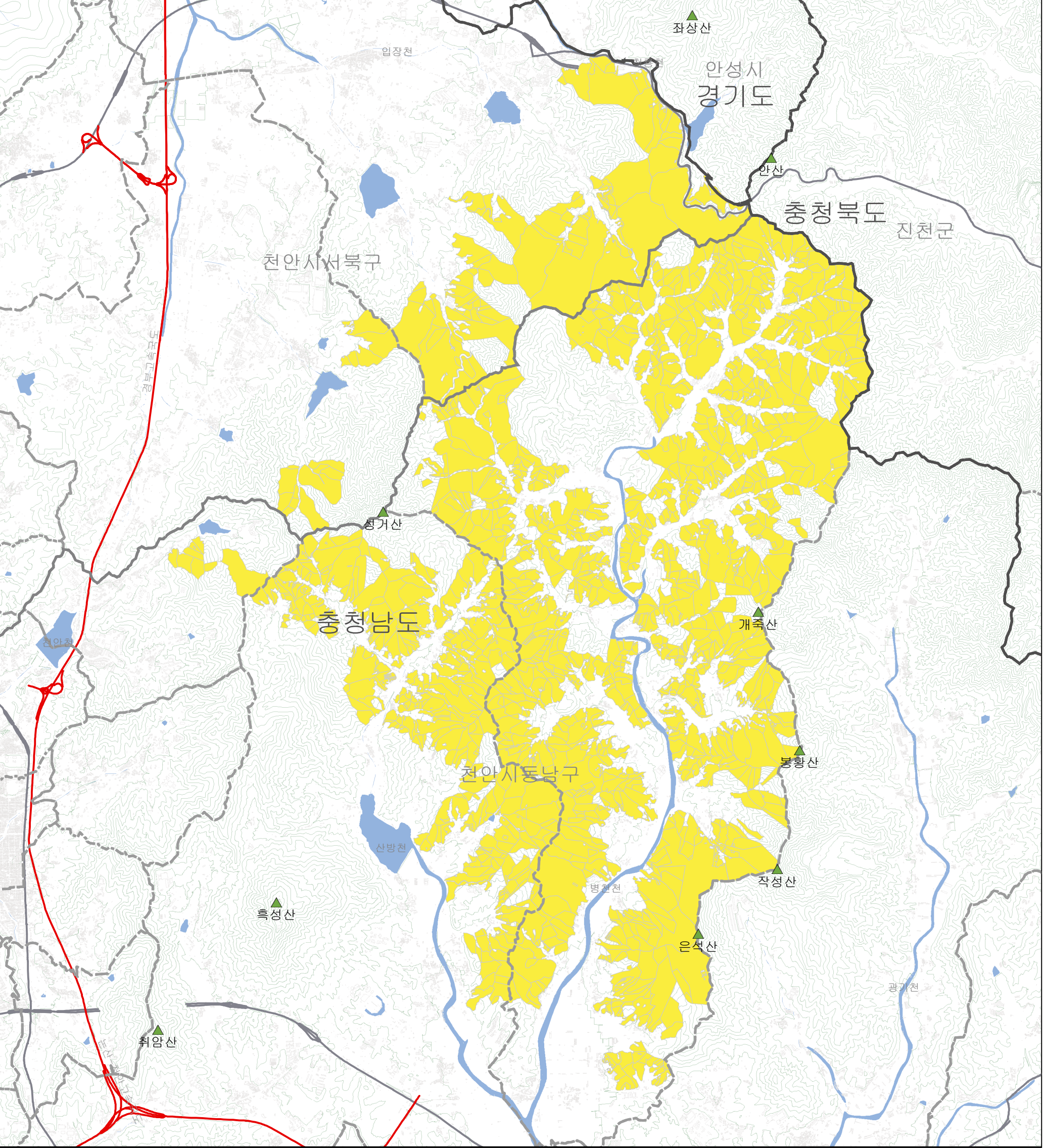

경제림 : 2022년
수치지형도 : 2022년

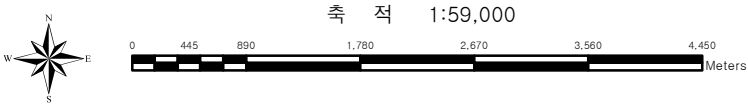

[범례]

지형도보기		경제림 육성단지	
	도/특별시/광역시		경제림
	시/군/구		
	읍/면/동		
	고속도로		
	일반도로		
	건물		
	계곡선		
	주곡선		
	산		
	하천		

* 안 내 문 *

- 측량의 기준은 세계측지계(ITRF2000, GRS80)
- 투영은 횡단메르카토르도법(TM: Transverse Mercator)
- 도면의 기준점은 중부원점
- 본 지도는 소송 등 정의행위의 근거 또는 자료로 사용할 수 없음

[충청남도]



서대산

경제림육성단지지도

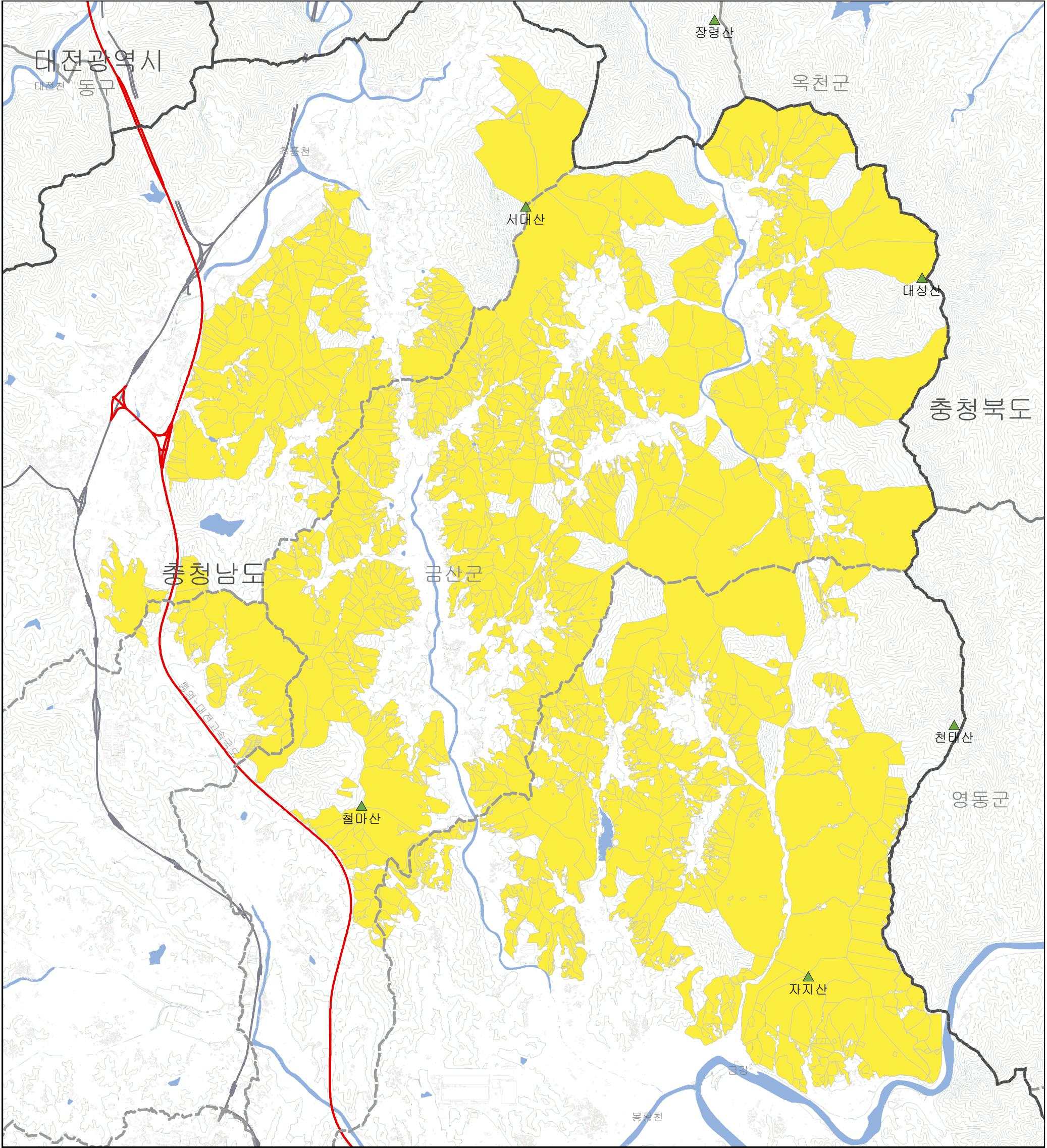

경제림 : 2022년
수치지형도 : 2022년



[범 례]

지 형 도 보 기	
도/특별시/광역시	건물
시/군/구	계곡선
읍/면/동	주곡선
고속도로	산
일반도로	하천

경제림 육성단지
경제림

★ 안 내 문 ★

- 측량의 기준은 세계측지계(ITRF2000, GRS80)
- 투영은 횡단메르카토르도법(TM: Transverse Mercator)
- 도면의 기준점은 중부원점
- 본 지도는 소송 등 쟁의행위의 근거 또는 자료로 사용할 수 없음

[충 청 남 도]



서부가곡

경제림 육성단지지도

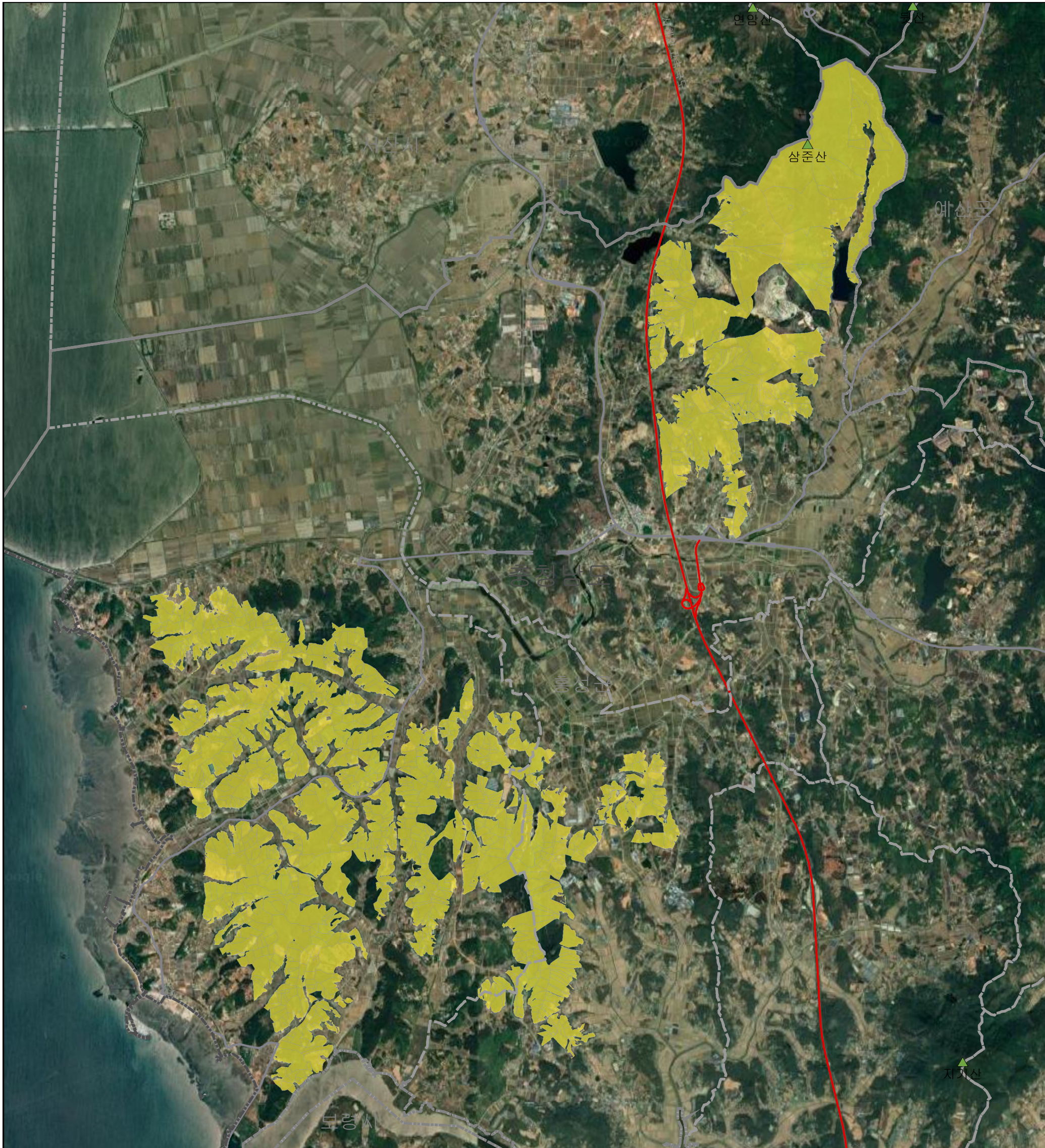

경제림 : 2022년
수치지형도 : 2022년



축 적 1:57,000

0 425 850 1,700 2,550 3,400 4,250 Meters



[범 례]

지 형 도 보 기	
----- 도/특별시/광역시	----- 건물
----- 시/군/구	----- 계곡선
----- 읍/면/동	----- 주곡선
----- 고속도로	▲ 산
----- 일반도로	■ 하천

경제림 육성단지

경제림

* 안 내 문 *

1. 측량의 기준은 세계측지계(ITRF2000, GRS80)
2. 투영은 횡단메르카토르도법(TM: Transverse Mercator)
3. 도면의 기준점은 중부원점
4. 본 지도는 소송 등 쟁의행위의 근거 또는 자료로 사용할 수 없음

[충청 남 도]

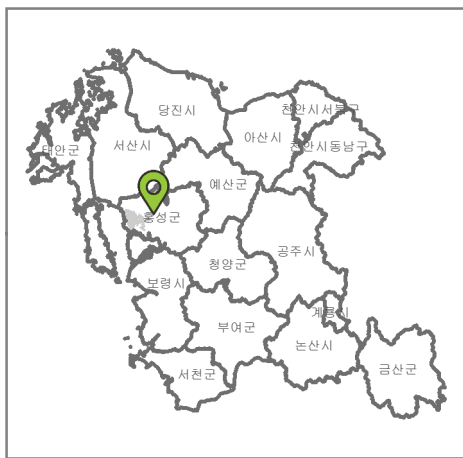

서산팔봉

경제림 육성단지지도

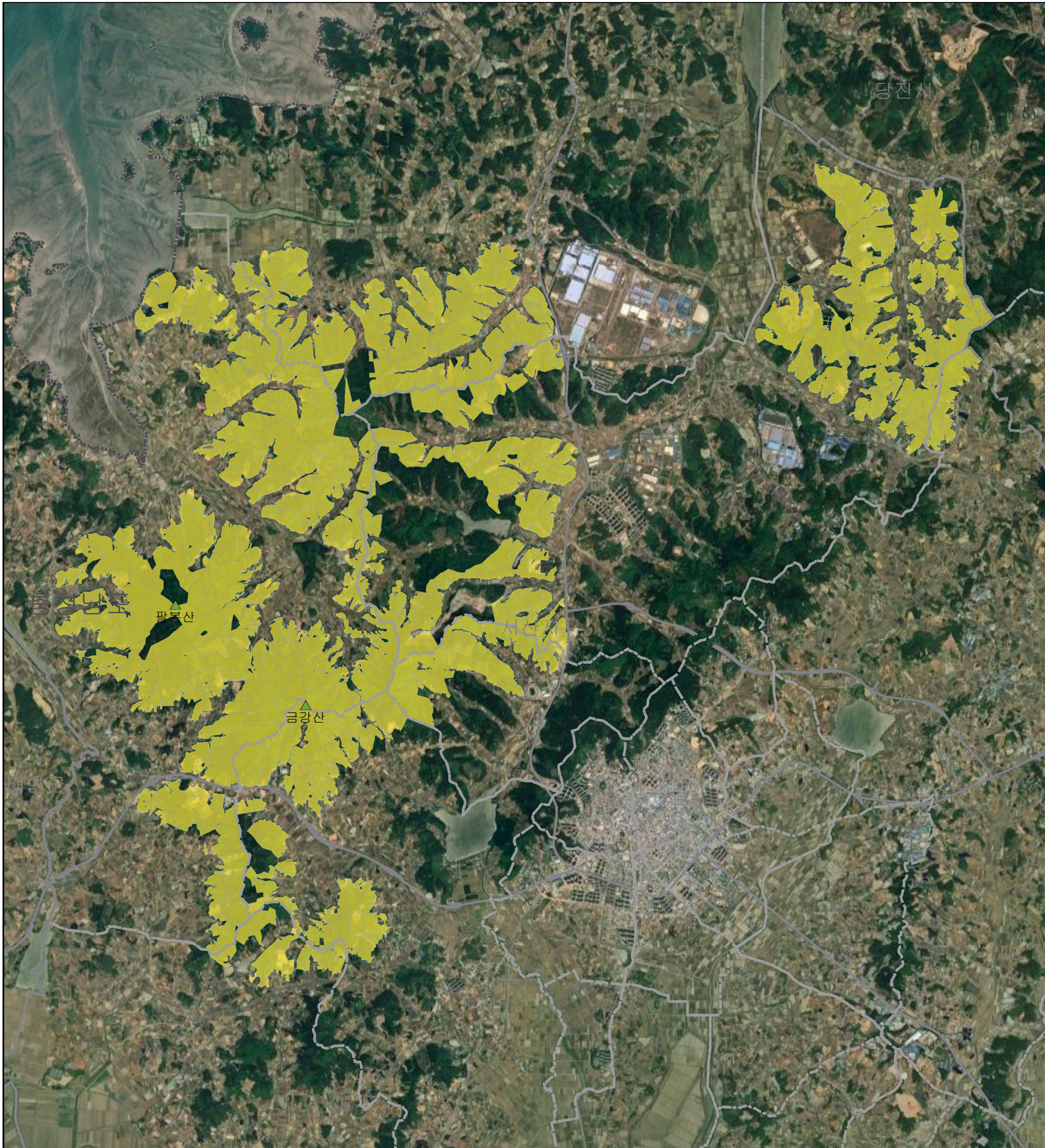

경제림 : 2022년
수치지형도 : 2022년

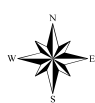

축 적 1:60,000

0 450 900 1,800 2,700 3,600 4,500 Meters



[범 례]

지 형 도 보 기

----- 도/특별시/광역시	----- 건물
----- 시/군/구	----- 계곡선
----- 읍/면/동	----- 주곡선
----- 고속도로	▲ 산
----- 일반도로	■ 하천

경제림 육성단지

■ 경제림

* 안 내 문 *

1. 측량의 기준은 세계측지계(ITRF2000, GRS80)
2. 투영은 횡단메르카토르도법(TM: Transverse Mercator)
3. 도면의 기준점은 중부원점
4. 본 지도는 소송 등 쟁의행위의 근거 또는 자료로 사용할 수 없음

[충청 남 도]

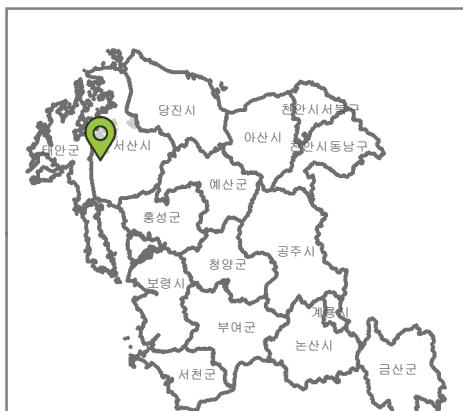

송악도고

경제림육성단지지도

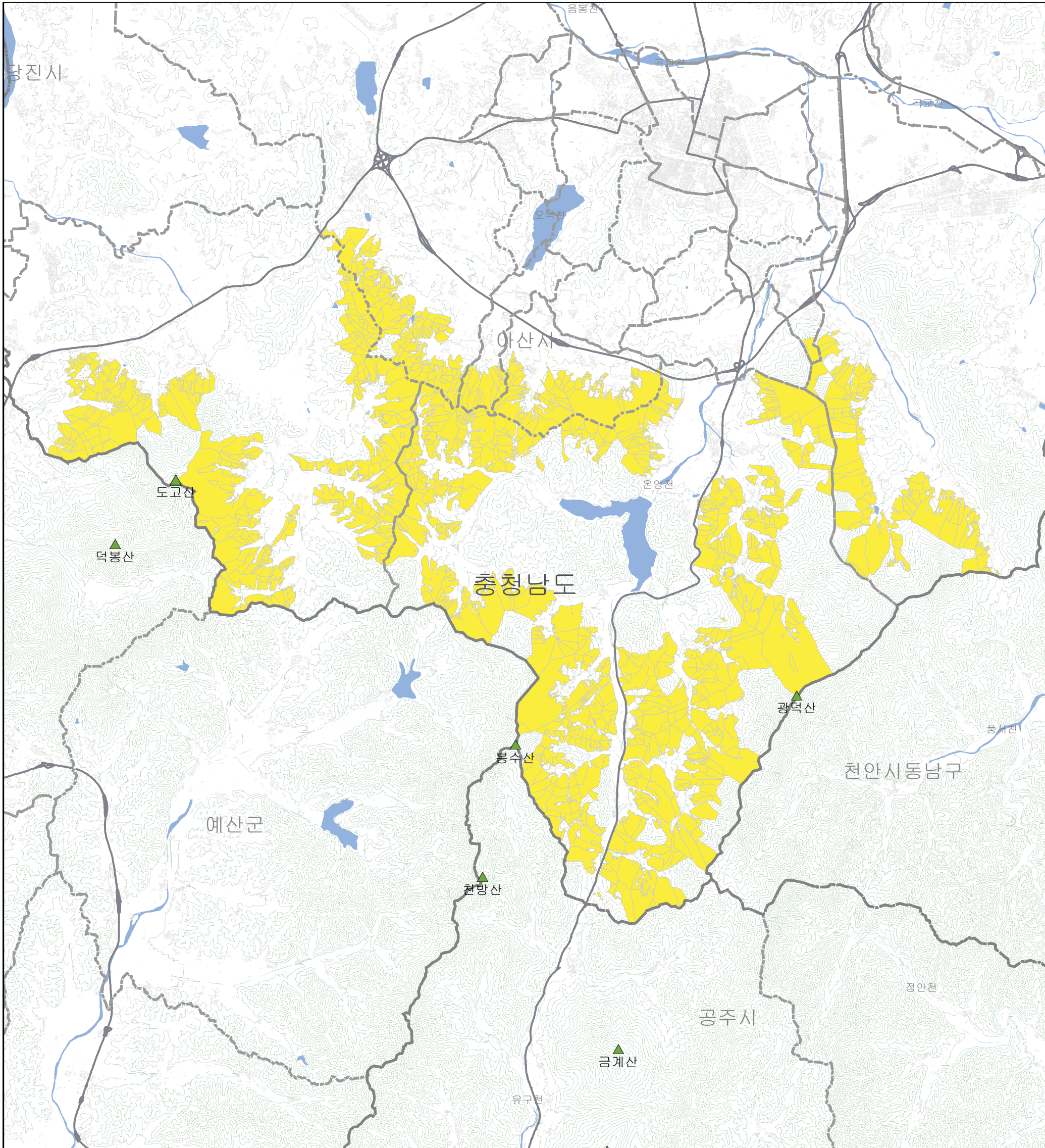

경제림 : 2022년
수치지형도 : 2022년

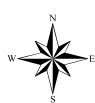

축 적 1:73,000

0 550 1,100 2,200 3,300 4,400 5,500 Meters



[범 례]

지 형 도 보 기	
----- 도/특별시/광역시	건물
----- 시/군/구	계곡선
----- 읍/면/동	주곡선
----- 고속도로	▲ 산
----- 일반도로	■ 하천

경제림 육성단지

■ 경제림

* 안 내 문 *

1. 측량의 기준은 세계측지계(ITRF2000, GRS80)
2. 투영은 횡단메르카토르도법(TM: Transverse Mercator)
3. 도면의 기준점은 중부원점
4. 본 지도는 소송 등 정의행위의 근거 또는 자료로 사용할 수 없음

[충 청 남 도]

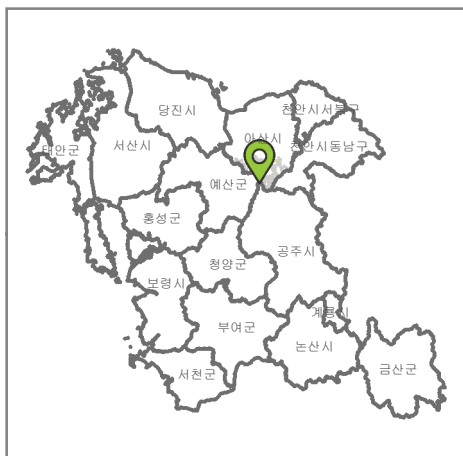

신양

경제림육성단지도

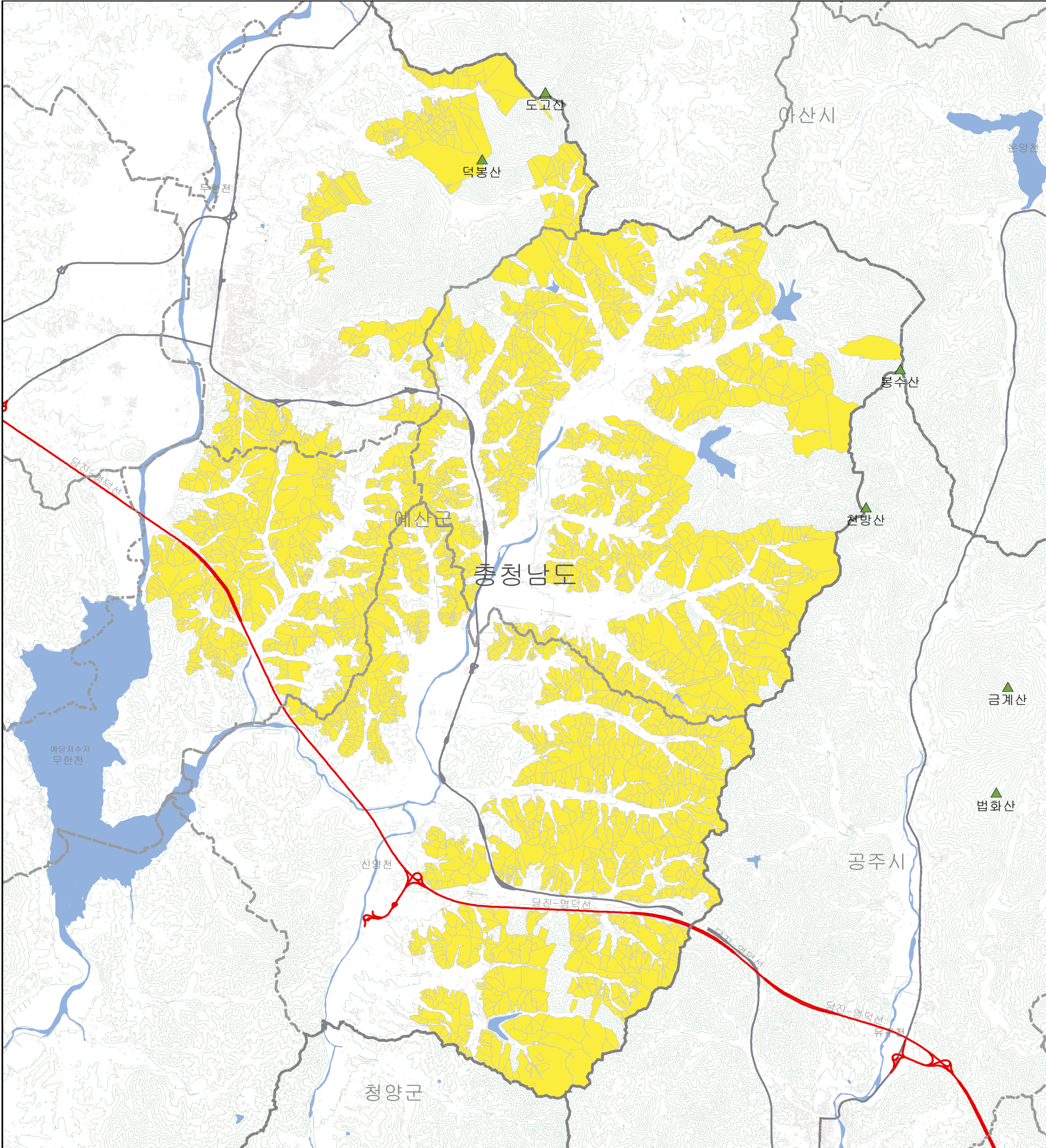

경제림 : 2022년
수치지형도 : 2022년



축적 1:70,000



[범 려]

지형도보기

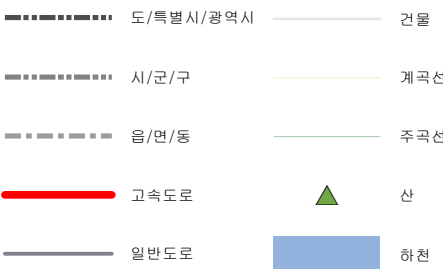

경제림 육성단지



* 안 내 문 *

1. 측량의 기준은 세계측지계(ITRF2000, GRS80)
2. 투영은 횡단메르카토르도법(TM: Transverse Mercator)
3. 도면의 기준점은 중부원점
4. 본 지도는 소송 등 쟁의행위의 근거 또는 자료로 사용할 수 없음

[충청남도]

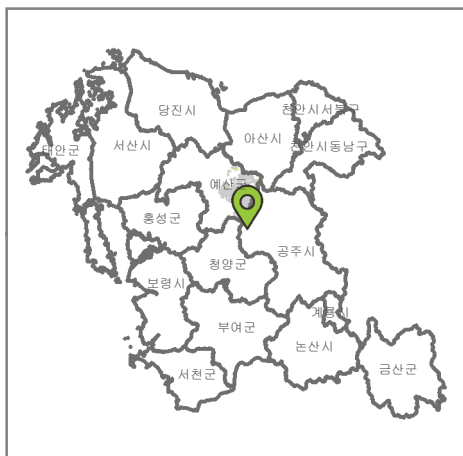

아미산

경제림육성단지지도

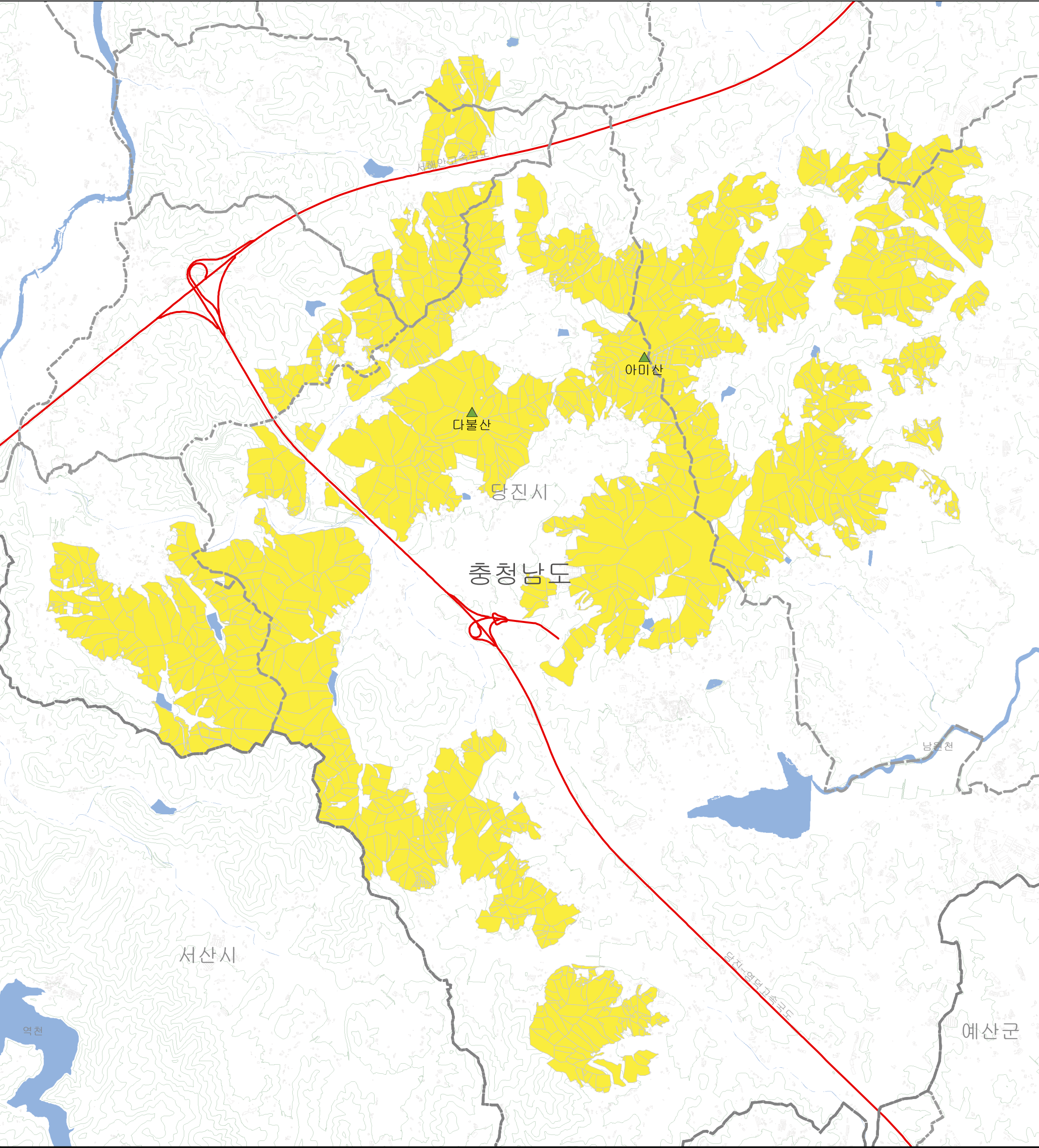

경제림 : 2022년
수치지형도 : 2022년



축 적 1:35,000
0 262.5 525 1,050 1,575 2,100 2,625 Meters



[범 례]

지 형 도 보 기	
----- 도/특별시/광역시	----- 건물
----- 시/군/구	----- 계곡선
----- 읍/면/동	----- 주곡선
----- 고속도로	▲ 산
----- 일반도로	■ 하천

경제림 육성단지
■ 경제림

* 안 내 문 *

- 축량의 기준은 세계측지계(ITRF2000, GRS80)
- 투영은 횡단메르카토르도법(TM: Transverse Mercator)
- 도면의 기준점은 중부원점
- 본 지도는 소송 등 정의행위의 근거 또는 자료로 사용할 수 없음

[충 청 남 도]

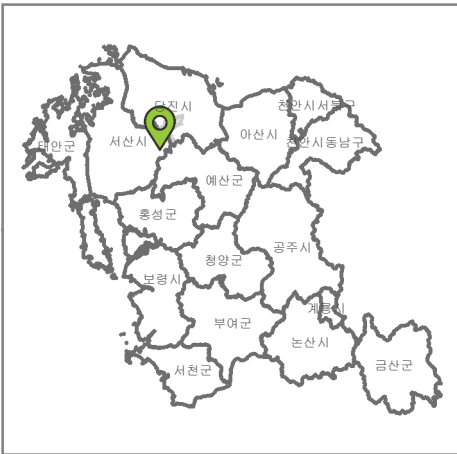

안평산

경제림육성단지

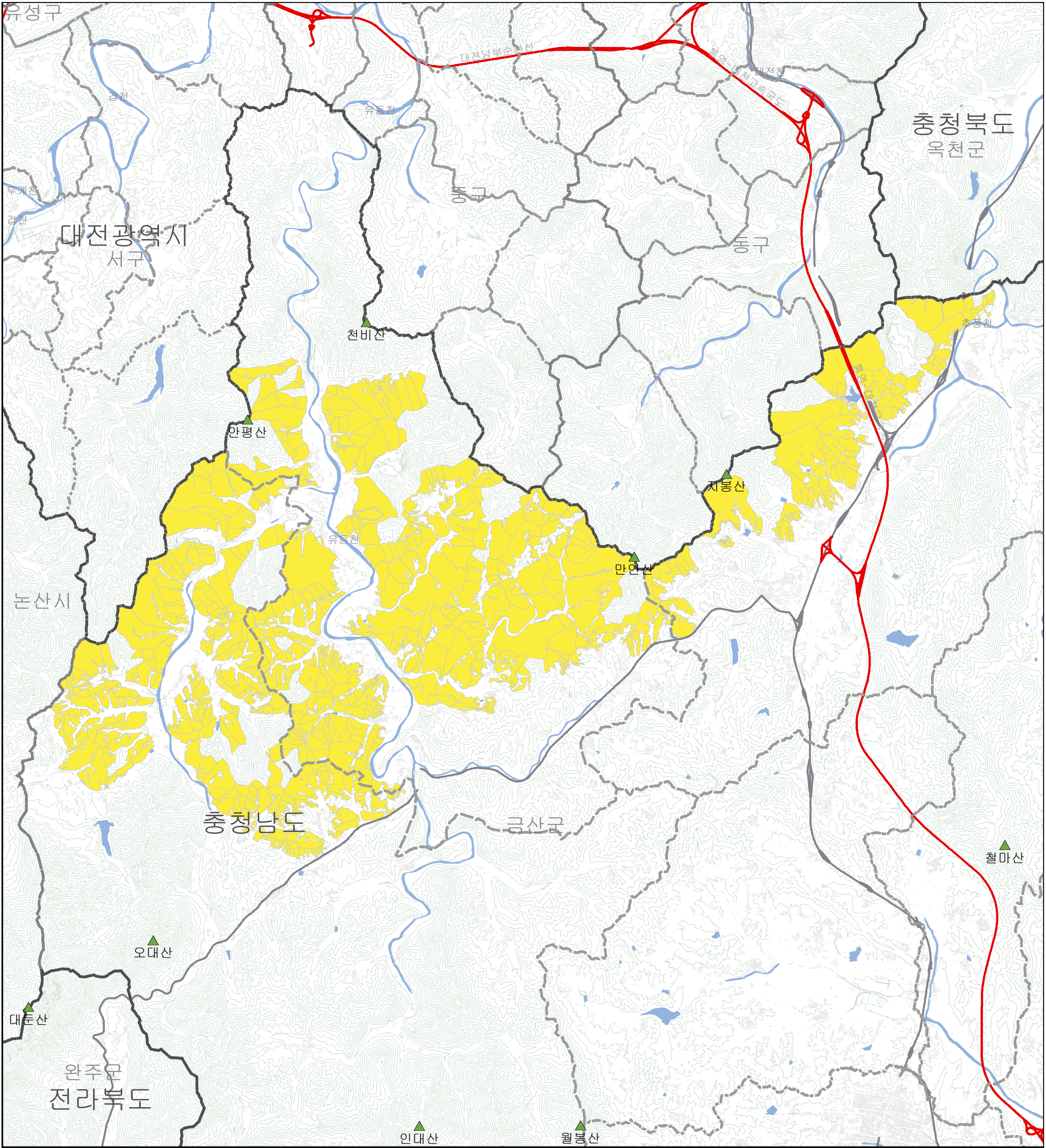

경제림 : 2022년
수치지형도 : 2022년



축 적 1:68,000
0 500 1,000 2,000 3,000 4,000 5,000 Meters



[범 례]

지 형 도 보 기	
----- 도/특별시/광역시	건물
----- 시/군/구	계곡선
----- 읍/면/동	주곡선
----- 고속도로	▲ 산
----- 일반도로	■ 하천

경제림 육성단지
■ 경제림

* 안 내 문 *

- 축량의 기준은 세계측지계(ITRF2000, GRS80)
- 투영은 횡단메르카토르도법(TM: Transverse Mercator)
- 도면의 기준점은 중부원점
- 본 지도는 소송 등 쟁의행위의 근거 또는 자료로 사용할 수 없음

[충 청 남 도]



연무화평

경제림육성단지지도

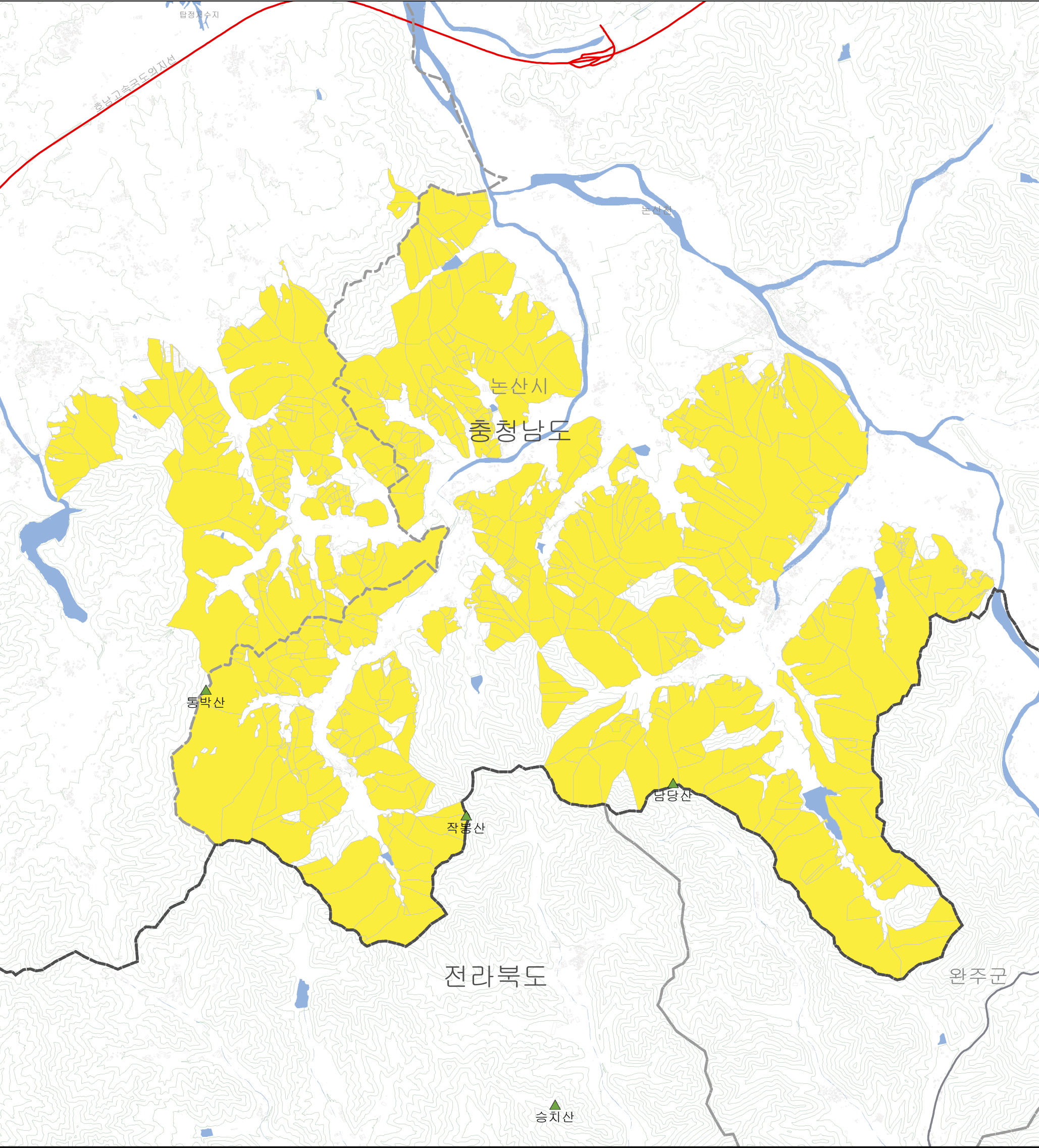

경제림 : 2022년
수치지형도 : 2022년



[범례]

지형도보기	
	도/특별시/광역시
	시/군/구
	읍/면/동
	고속도로
	일반도로
	건물
	계곡선
	주곡선
	산
	하천

경제림 육성단지	
	경제림

* 안 내 문 *

- 측량의 기준은 세계측지계(ITRF2000, GRS80)
- 투영은 횡단메르카토르도법(TM: Transverse Mercator)
- 도면의 기준점은 중부원점
- 본 지도는 소송 등 정의행위의 근거 또는 자료로 사용할 수 없음

[충청남도]

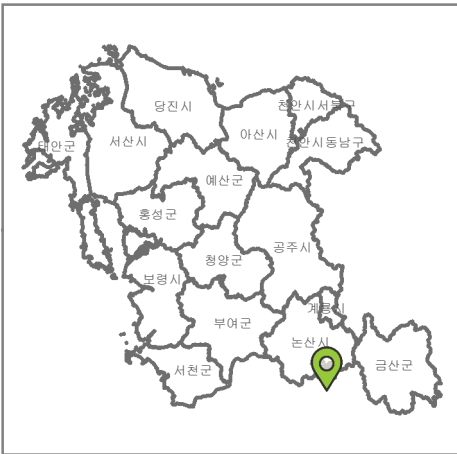

연산평촌

경제림육성단지지도

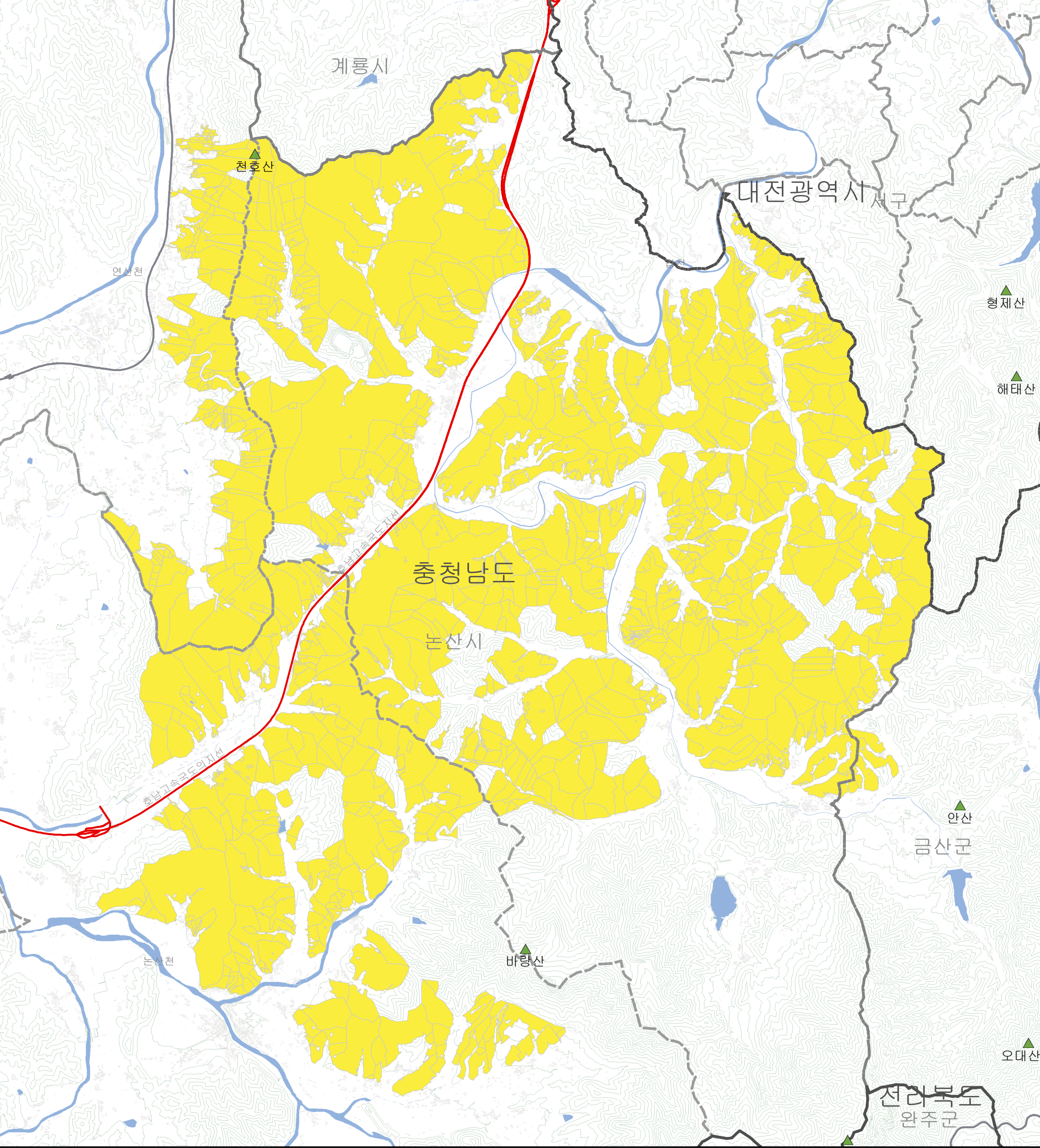

경제림 : 2022년
수치지형도 : 2022년

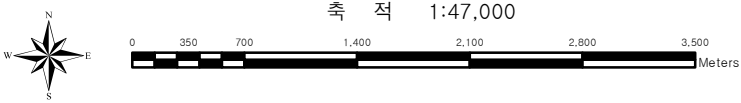

[범 례]

지 형 도 보 기	
	도/특별시/광역시
	시/군/구
	읍/면/동
	고속도로
	일반도로
	건물
	계곡선
	주곡선
	산
	하천

경제림 육성단지	
	경제림

★ 안 내 문 ★

- 측량의 기준은 세계측지계(ITRF2000, GRS80)
- 투영은 횡단메르카토르도법(TM: Transverse Mercator)
- 도면의 기준점은 중부원점
- 본 지도는 소송 등 정의행위의 근거 또는 자료로 사용할 수 없음

[충 청 남 도]



영인

경제림 육성단지

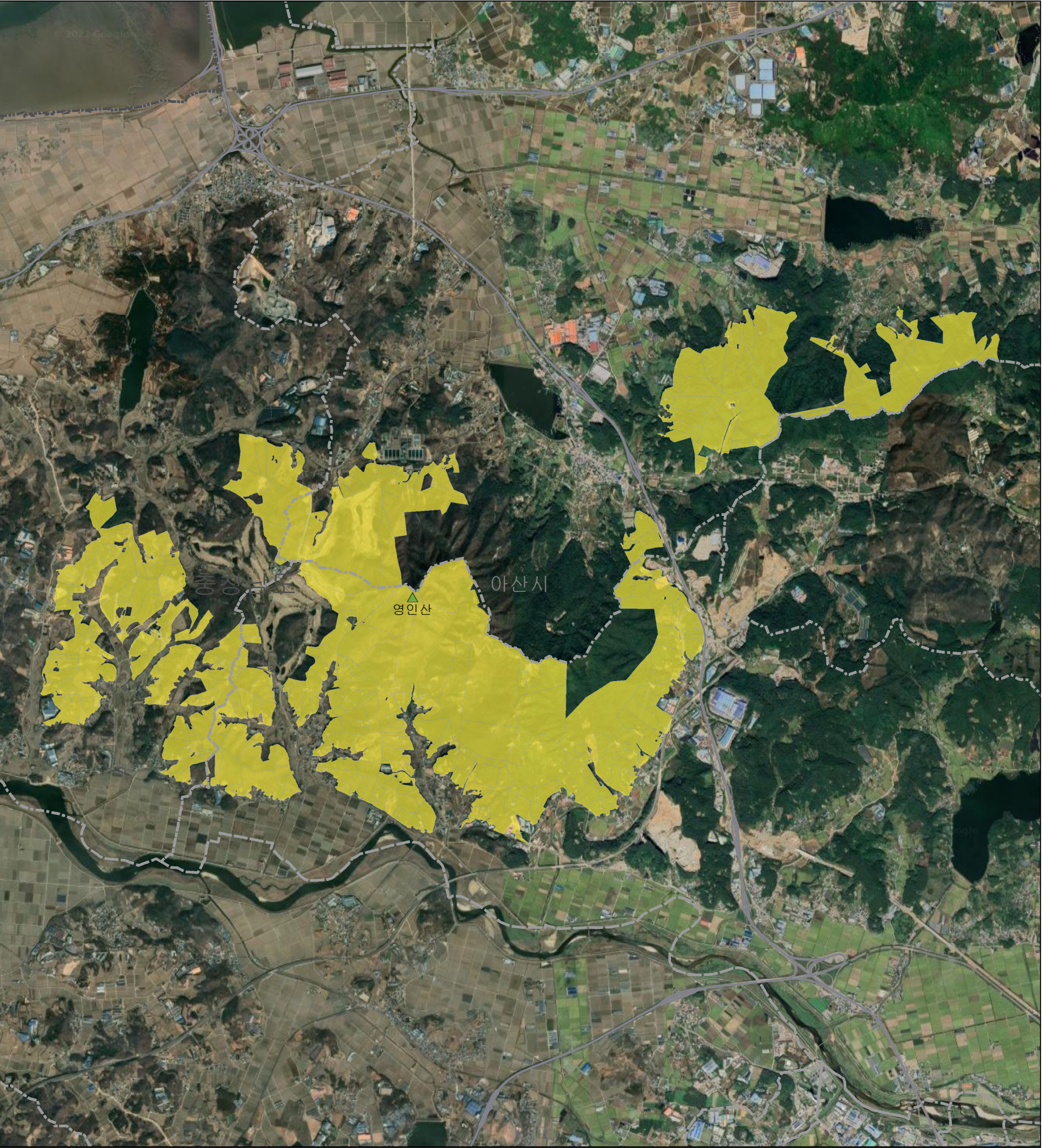

경제림 : 2022년
수치지형도 : 2022년



축 적 1:38,000
0 285 570 1,140 1,710 2,280 2,850 Meters



[범 례]

지 형 도 보 기	
----- 도/특별시/광역시	----- 건물
----- 시/군/구	----- 계곡선
----- 읍/면/동	----- 주곡선
----- 고속도로	▲ 산
----- 일반도로	■ 하천

경제림 육성단지
■ 경제림

★ 안 내 문 ★

1. 측량의 기준은 세계측지계(ITRF2000, GRS80)
2. 투영은 횡단메르카토르도법(TM: Transverse Mercator)
3. 도면의 기준점은 중부원점
4. 본 지도는 소송 등 쟁의행위의 근거 또는 자료로 사용할 수 없음

[충청 남 도]



오서산(홍성)

경제림육성단지

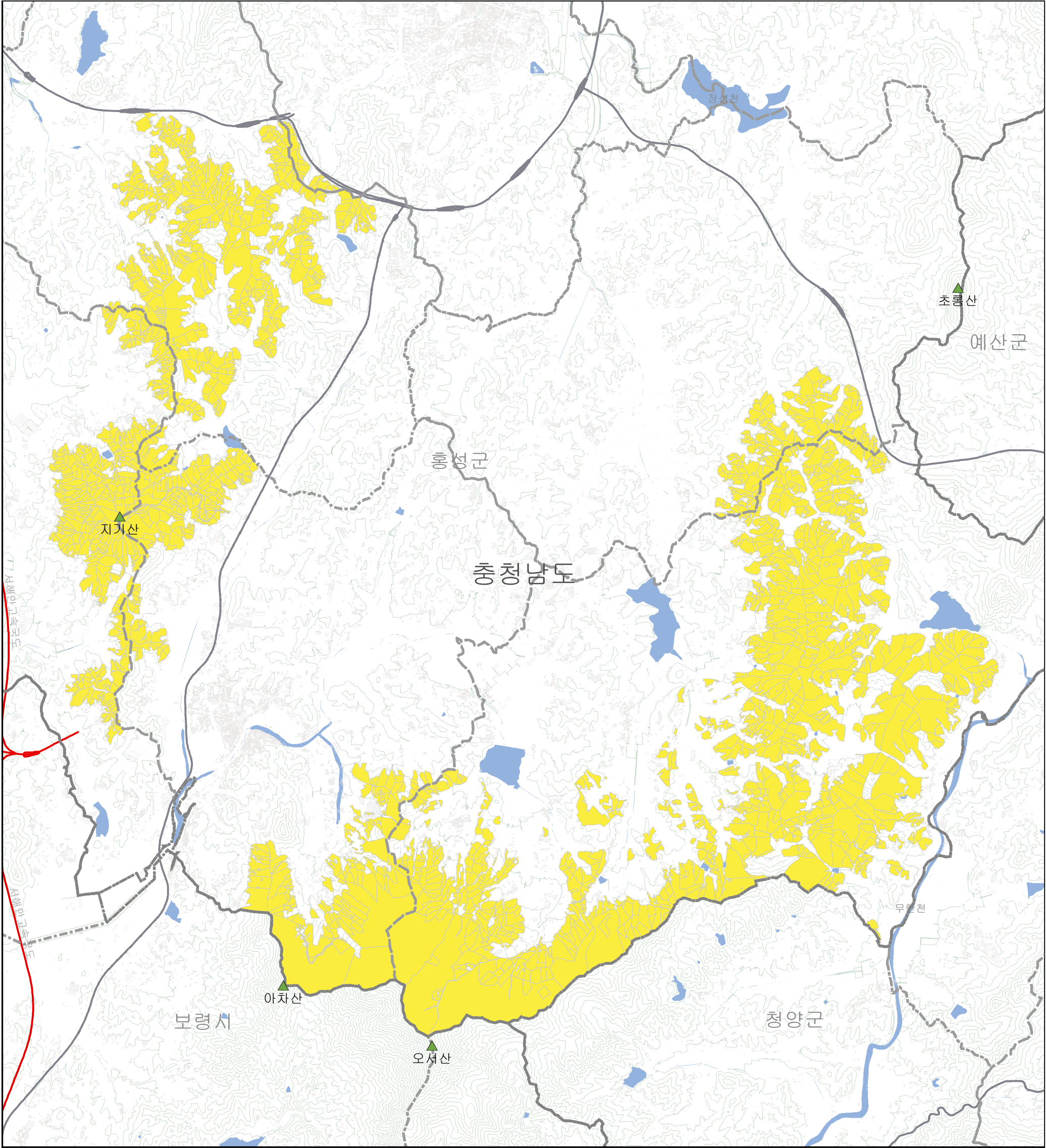

경제림 : 2022년
수치지형도 : 2022년



축 적 1:58,000
0 435 870 1,740 2,610 3,480 4,350 Meters



[범 례]

지 형 도 보 기	
----- 도/특별시/광역시	건물
----- 시/군/구	계곡선
----- 읍/면/동	주곡선
----- 고속도로	▲ 산
----- 일반도로	■ 하천

경제림 육성단지
■ 경제림

* 안 내 문 *

- 측량의 기준은 세계측지계(ITRF2000, GRS80)
- 투영은 횡단메르카토르도법(TM: Transverse Mercator)
- 도면의 기준점은 중부원점
- 본 지도는 소송 등 정의행위의 근거 또는 자료로 사용할 수 없음

[충 청 남 도]



온산

경제림육성단지지도

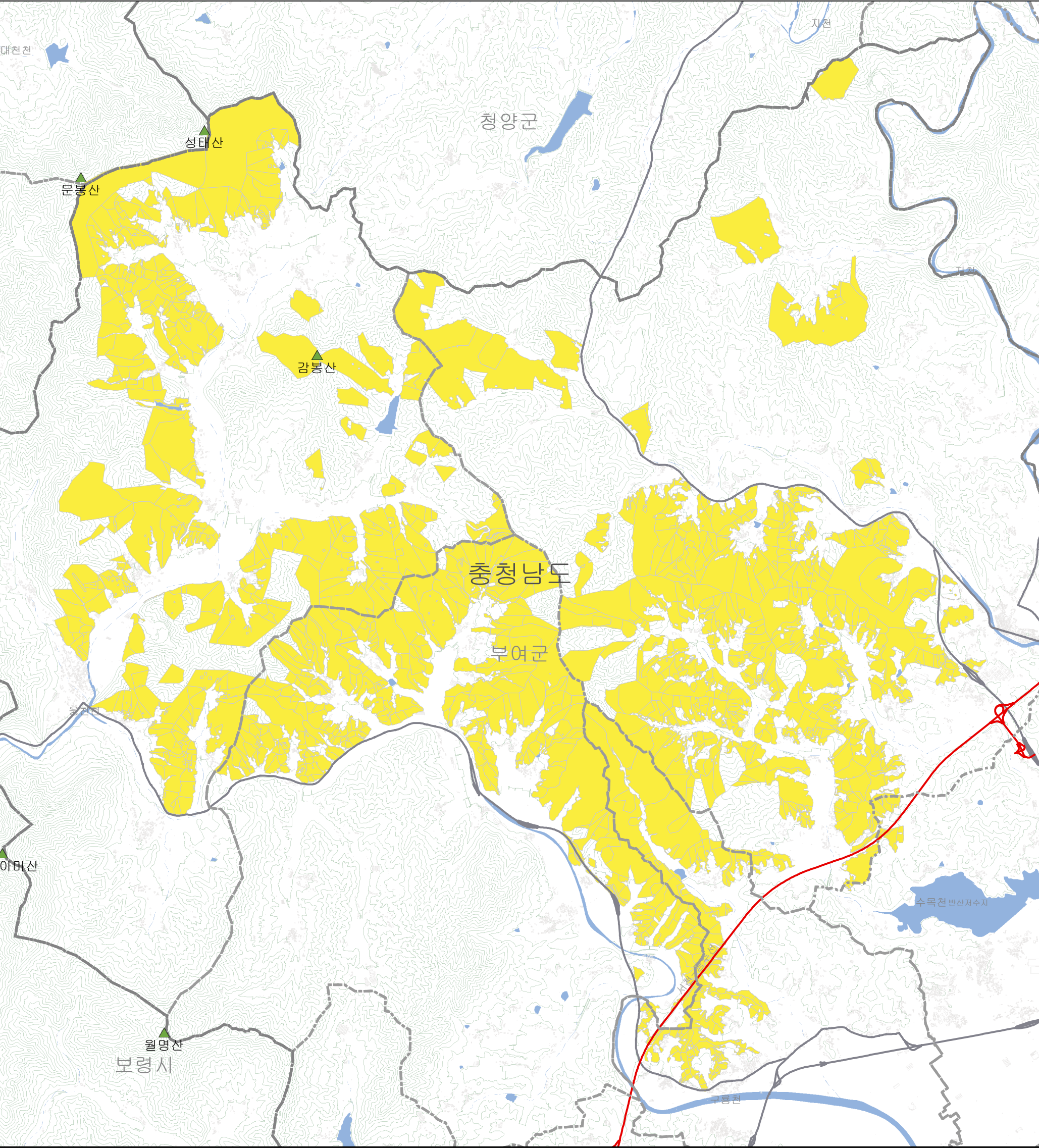

경제림 : 2022년
수치지형도 : 2022년



[범 례]

지 형 도 보 기	
	도/특별시/광역시
	시/군/구
	읍/면/동
	고속도로
	일반도로
	건물
	계곡선
	주곡선
	산
	하천

경제림 육성단지	
	경제림

★ 안 내 문 ★

- 측량의 기준은 세계측지계(ITRF2000, GRS80)
- 투영은 횡단메르카토르도법(TM: Transverse Mercator)
- 도면의 기준점은 중부원점
- 본 지도는 소송 등 정의행위의 근거 또는 자료로 사용할 수 없음

[충 청 남 도]



외산판교

경제림육성단지지도

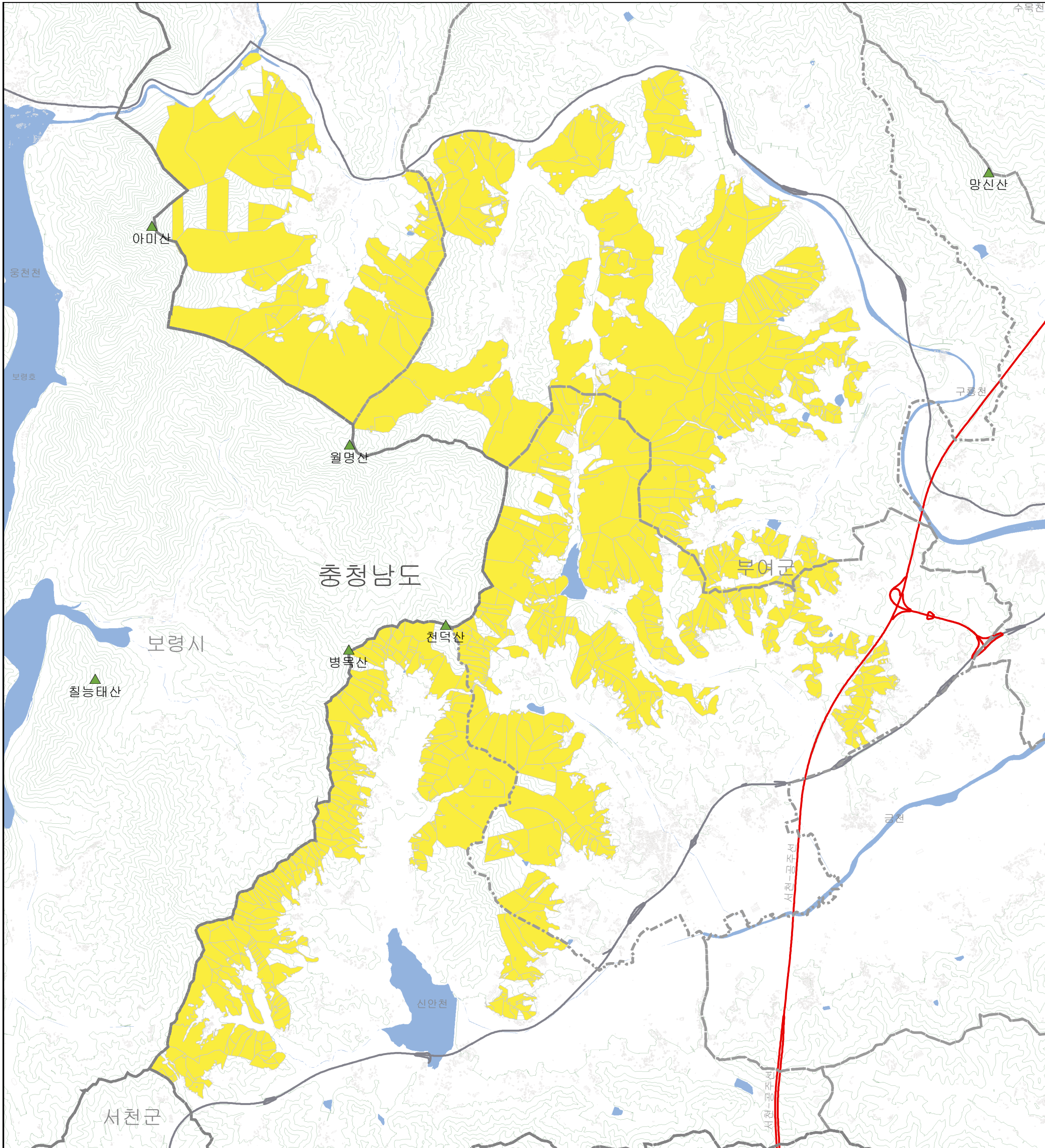

경제림 : 2022년
수치지형도 : 2022년

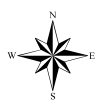

축 적 1:45,000
0 337.5 675 1,350 2,025 2,700 3,375 Meters



[범 례]

지 형 도 보 기	
	도/특별시/광역시
	시/군/구
	읍/면/동
	고속도로
	일반도로
	건물
	계곡선
	주곡선
	산
	하천

경제림 육성단지	
	경제림

* 안 내 문 *

- 측량의 기준은 세계측지계(ITRF2000, GRS80)
- 투영은 횡단메르카토르도법(TM: Transverse Mercator)
- 도면의 기준점은 중부원점
- 본 지도는 소송 등 쟁의행위의 근거 또는 자료로 사용할 수 없음

[충 청 남 도]

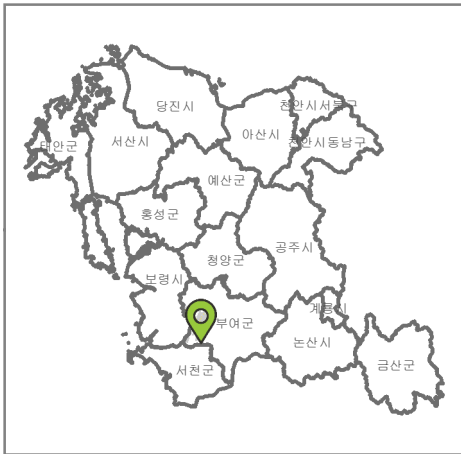

운곡

경제림육성단지도

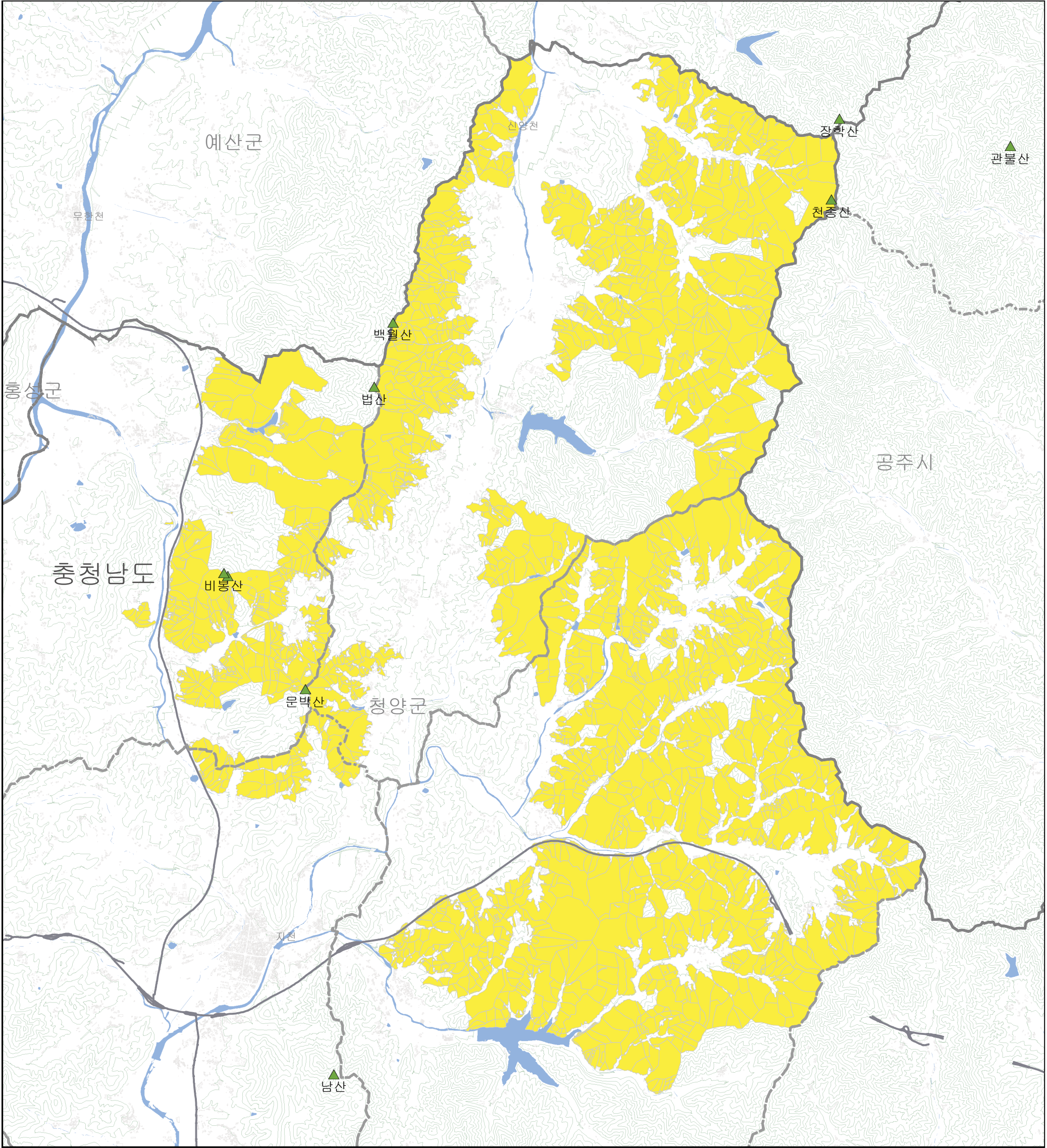

경제림 : 2022년
수치지형도 : 2022년



축 적 1:56,000
0 420 840 1,680 2,520 3,360 4,200 Meters



[범 례]

지 형 도 보 기	
----- 도/특별시/광역시	----- 건물
----- 시/군/구	----- 계곡선
----- 읍/면/동	----- 주곡선
----- 고속도로	▲ 산
----- 일반도로	■ 하천

경제림 육성단지
■ 경제림

* 안 내 문 *

- 축량의 기준은 세계측지계(ITRF2000, GRS80)
- 투영은 횡단메르카토르도법(TM: Transverse Mercator)
- 도면의 기준점은 중부원점
- 본 지도는 소송 등 정의행위의 근거 또는 자료로 사용할 수 없음

[충 청 남 도]



운산해미

경제림 육성단지

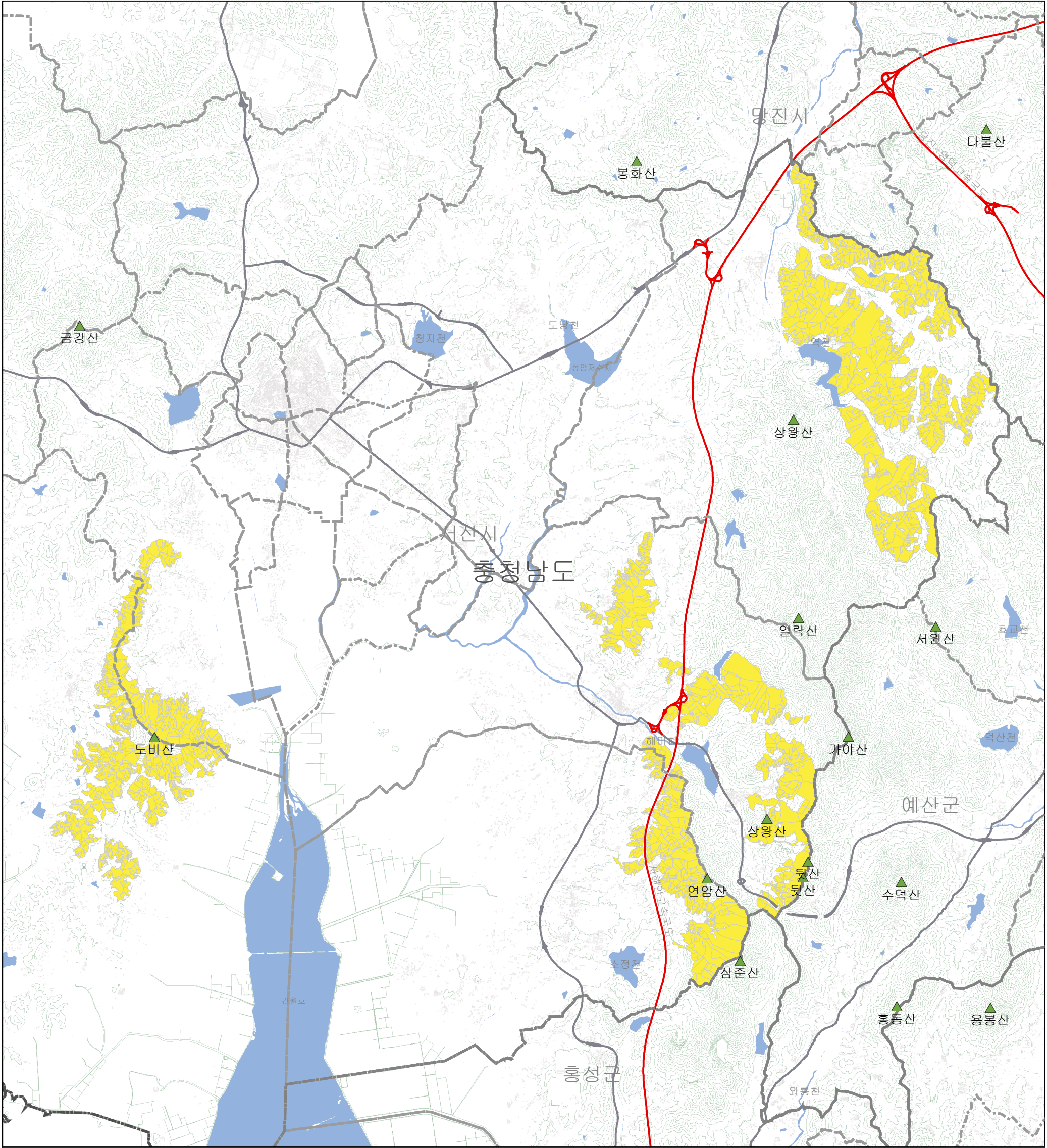

경제림 : 2022년
수치지형도 : 2022년

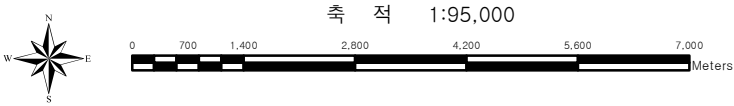

[범례]

지형도보기		경제림 육성단지	
	도/특별시/광역시		경제림
	시/군/구		
	읍/면/동		
	고속도로		
	일반도로		
	건물		
	계곡선		
	주곡선		
	산		
	하천		

* 안 내 문 *

- 측량의 기준은 세계측지계(ITRF2000, GRS80)
- 투영은 횡단메르카토르도법(TM: Transverse Mercator)
- 도면의 기준점은 중부원점
- 본 지도는 소송 등 쟁의행위의 근거 또는 자료로 사용할 수 없음

[충청남도]



원북

경제림 육성단지지도



경제림 : 2022년
수치지형도 : 2022년

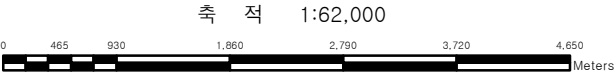

[범 레]

지 형 도 보 기	
----- 도/특별시/광역시	----- 건물
----- 시/군/구	----- 계곡선
----- 읍/면/동	----- 주곡선
----- 고속도로	▲ 산
----- 일반도로	■ 하천

경제림 육성단지
■ 경제림

★ 안 내 문 ★

1. 측량의 기준은 세계측지계(ITRF2000, GRS80)
2. 투영은 횡단메르카토르도법(TM: Transverse Mercator)
3. 도면의 기준점은 중부원점
4. 본 지도는 소송 등 쟁의행위의 근거 또는 자료로 사용할 수 없음

[충청 남 도]

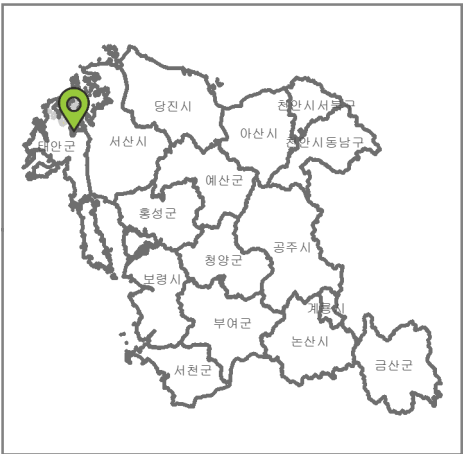

음봉

경제림육성단지

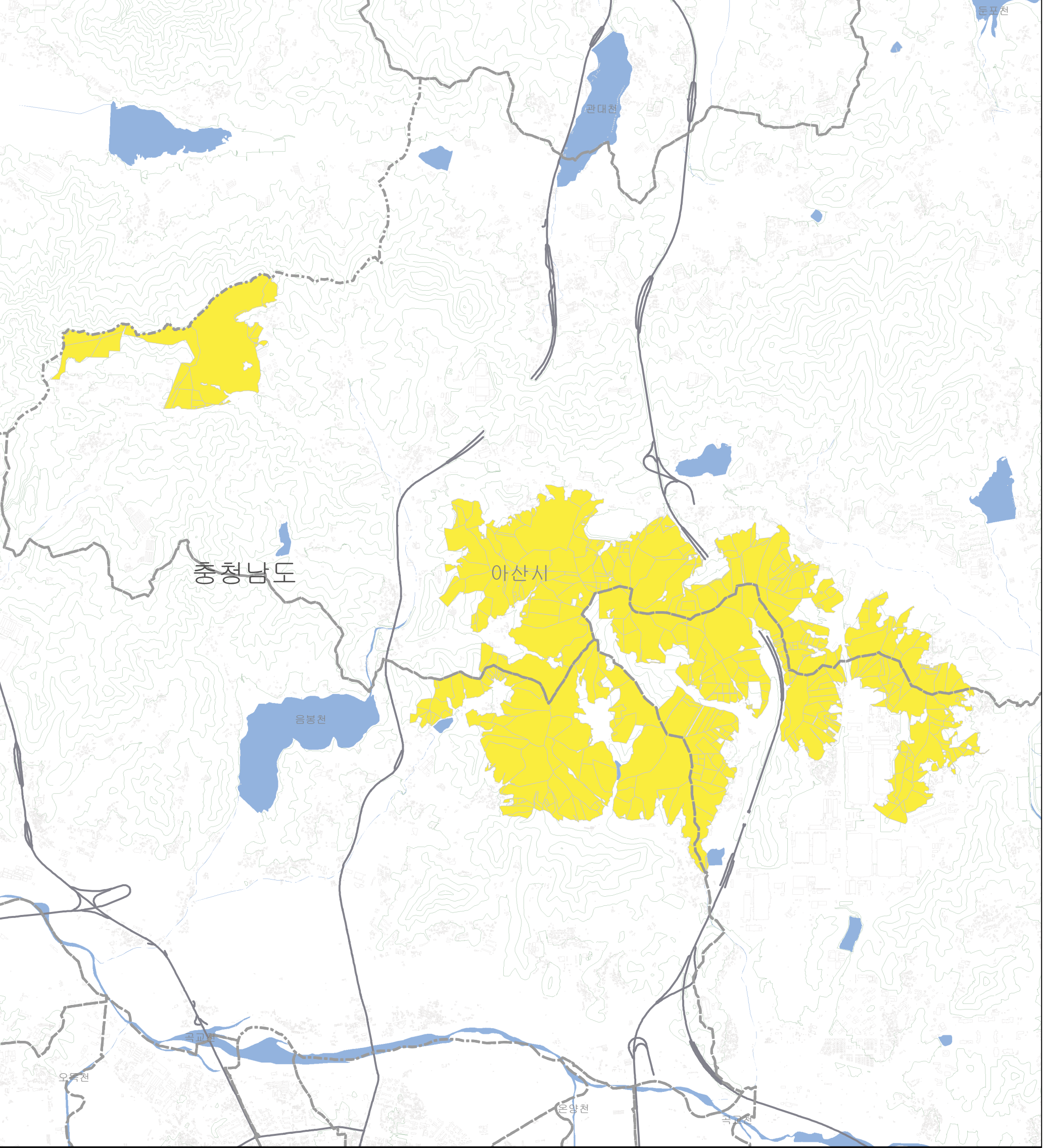

경제림 : 2022년
수치지형도 : 2022년



축 적 1:37,000
0 275 550 1,100 1,650 2,200 2,750 Meters



[범 례]

지 형 도 보 기	
	도/특별시/광역시
	시/군/구
	읍/면/동
	고속도로
	일반도로
	건물
	계곡선
	주곡선
	산
	하천

경제림 육성단지

경제림

* 안 내 문 *

- 측량의 기준은 세계측지계(ITRF2000, GRS80)
- 투영은 횡단메르카토르도법(TM: Transverse Mercator)
- 도면의 기준점은 중부원점
- 본 지도는 소송 등 쟁의행위의 근거 또는 자료로 사용할 수 없음

[충 청 남 도]



장태산

경제림 육성단지지도

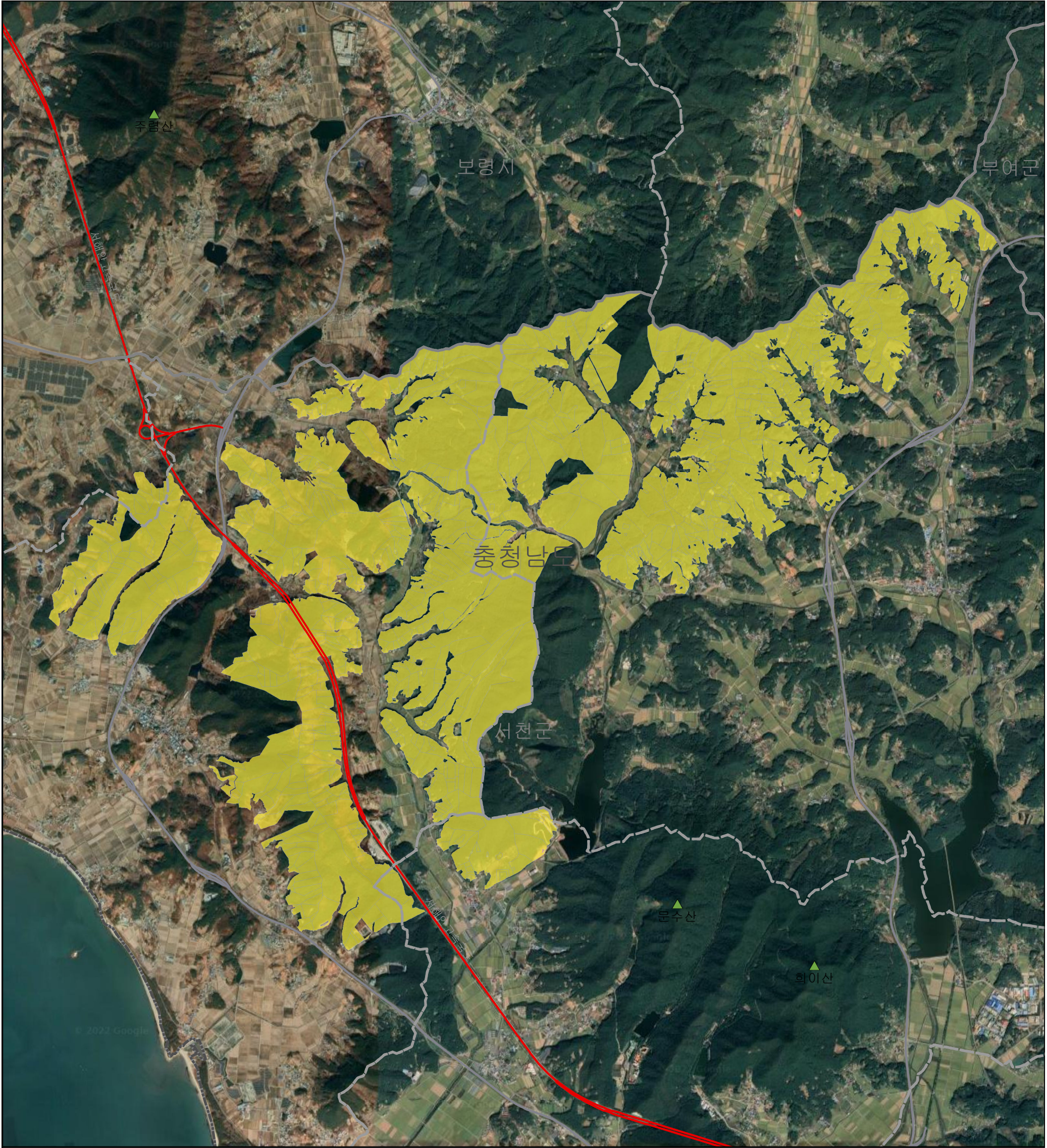

경제림 : 2022년
수치지형도 : 2022년



축 적 1:39,000
0 295 590 1,180 1,770 2,360 2,950 Meters



[범 례]

지 형 도 보 기	
----- 도/특별시/광역시	----- 건물
----- 시/군/구	----- 계곡선
----- 읍/면/동	----- 주곡선
----- 고속도로	----- 산
----- 일반도로	----- 하천

경제림 육성단지
----- 경제림

* 안 내 문 *

- 축량의 기준은 세계측지계(ITRF2000, GRS80)
- 투영은 횡단메르카토르도법(TM: Transverse Mercator)
- 도면의 기준점은 중부원점
- 본 지도는 소송 등 쟁의행위의 근거 또는 자료로 사용할 수 없음

[충 청 남 도]



정산

경제림육성단지지도

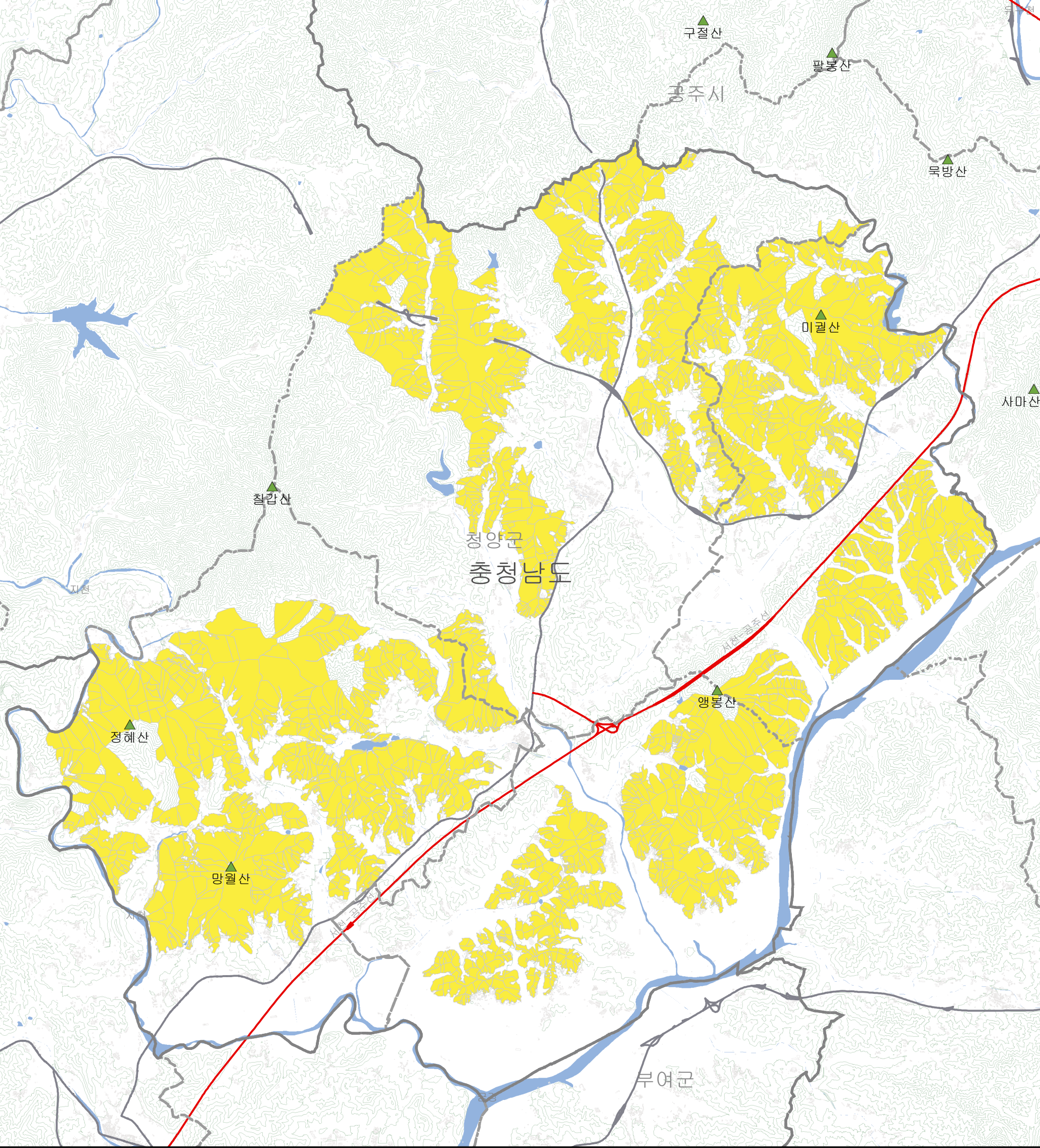

경제림 : 2022년
수치지형도 : 2022년

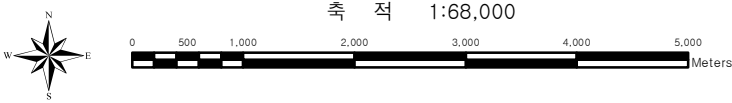

[범 례]

지 형 도 보 기	
----- 도/특별시/광역시	건물
----- 시/군/구	계곡선
----- 읍/면/동	주곡선
----- 고속도로	▲ 산
----- 일반도로	■ 하천

경제림 육성단지
■ 경제림

★ 안 내 문 ★

1. 측량의 기준은 세계측지계(ITRF2000, GRS80)
2. 투영은 횡단메르카토르도법(TM: Transverse Mercator)
3. 도면의 기준점은 중부원점
4. 본 지도는 소송 등 정의행위의 근거 또는 자료로 사용할 수 없음

[충 청 남 도]



진악산

경제림육성단지지도

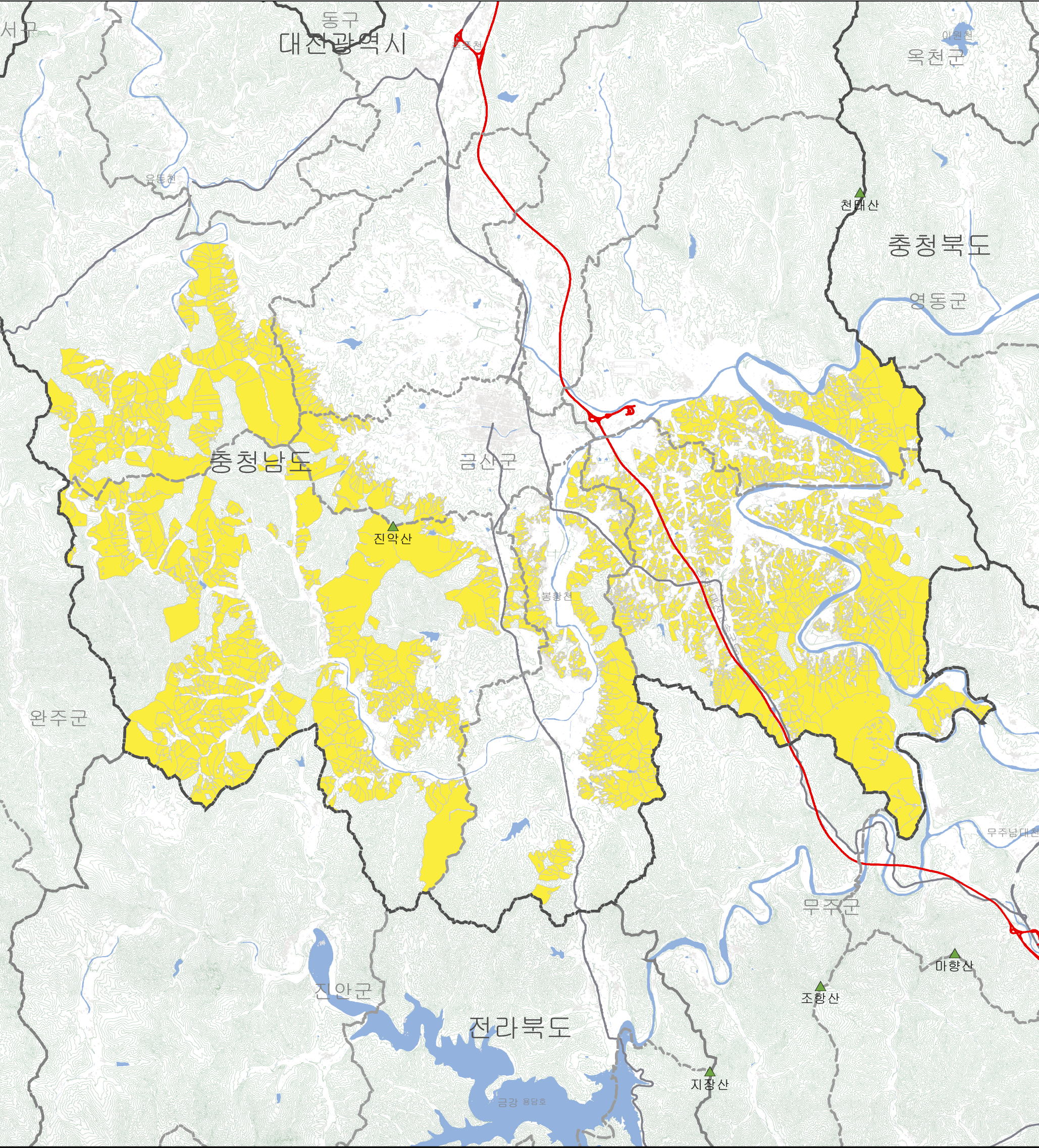

경제림 : 2022년
수치지형도 : 2022년



[범 례]

지 형 도 보 기	
----- 도/특별시/광역시	건물
----- 시/군/구	계곡선
----- 읍/면/동	주곡선
----- 고속도로	▲ 산
----- 일반도로	■ 하천

경제림 육성단지
■ 경제림

* 안 내 문 *

- 측량의 기준은 세계측지계(ITRF2000, GRS80)
- 투영은 횡단메르카토르도법(TM: Transverse Mercator)
- 도면의 기준점은 중부원점
- 본 지도는 소송 등 쟁의행위의 근거 또는 자료로 사용할 수 없음

[충 청 남 도]



천방산

경제림육성단지지도

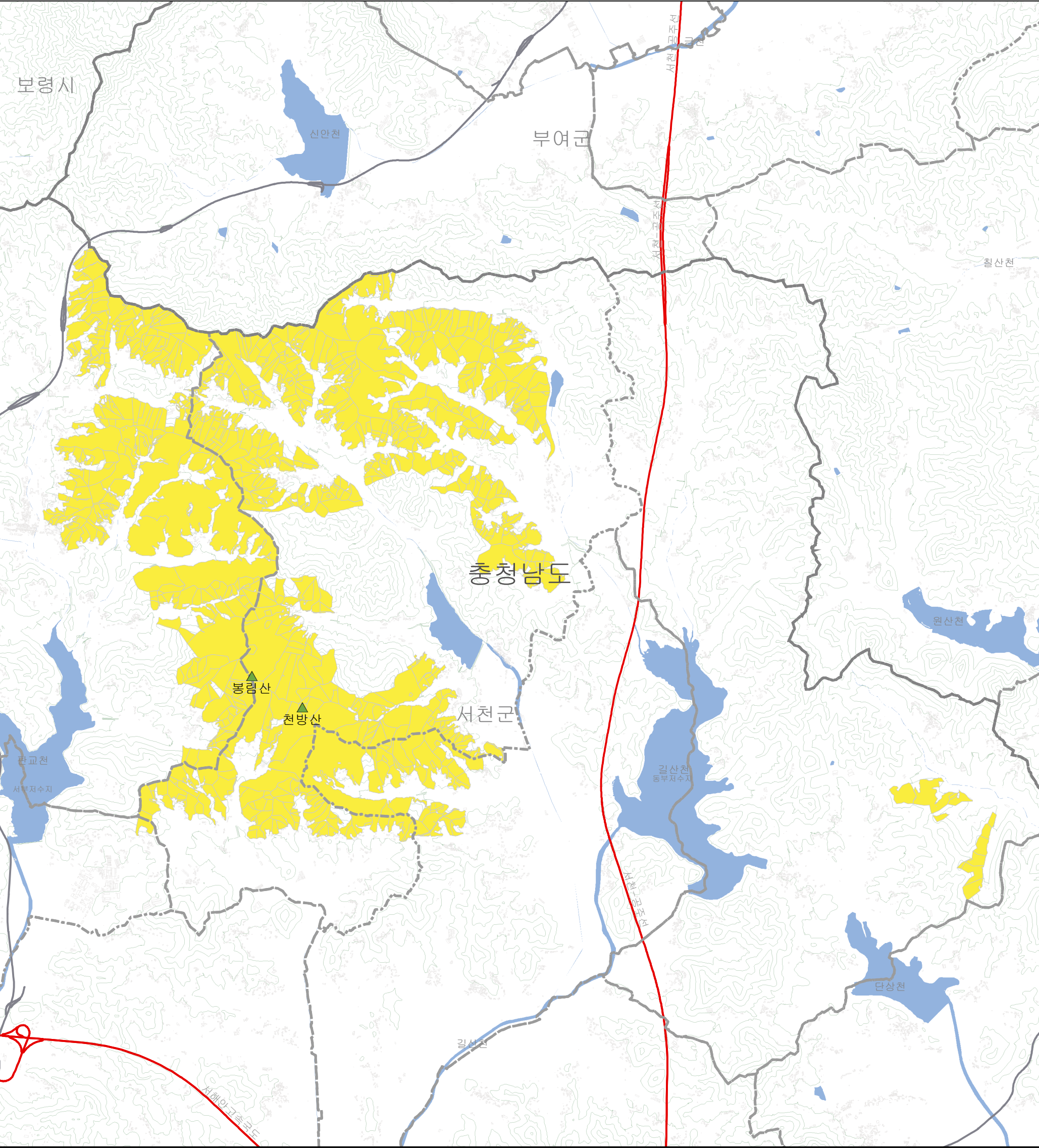

경제림 : 2022년
수치지형도 : 2022년



[범 례]

지 형 도 보 기	
----- 도/특별시/광역시	----- 건물
----- 시/군/구	----- 계곡선
----- 읍/면/동	----- 주곡선
----- 고속도로	▲ 산
----- 일반도로	■ 하천

경제림 육성단지
■ 경제림

★ 안 내 문 ★

- 측량의 기준은 세계측지계(ITRF2000, GRS80)
- 투영은 횡단메르카토르도법(TM: Transverse Mercator)
- 도면의 기준점은 중부원점
- 본 지도는 소송 등 정의행위의 근거 또는 자료로 사용할 수 없음

[충 청 남 도]

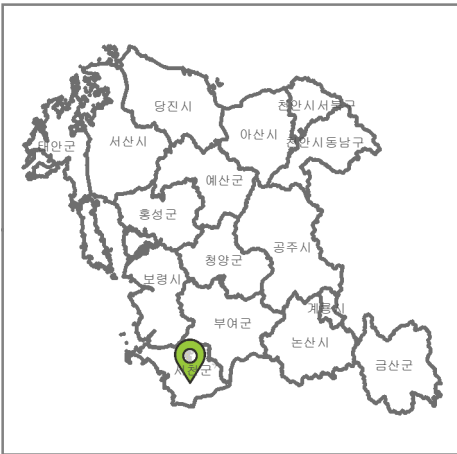

청양

경제림육성단지지도

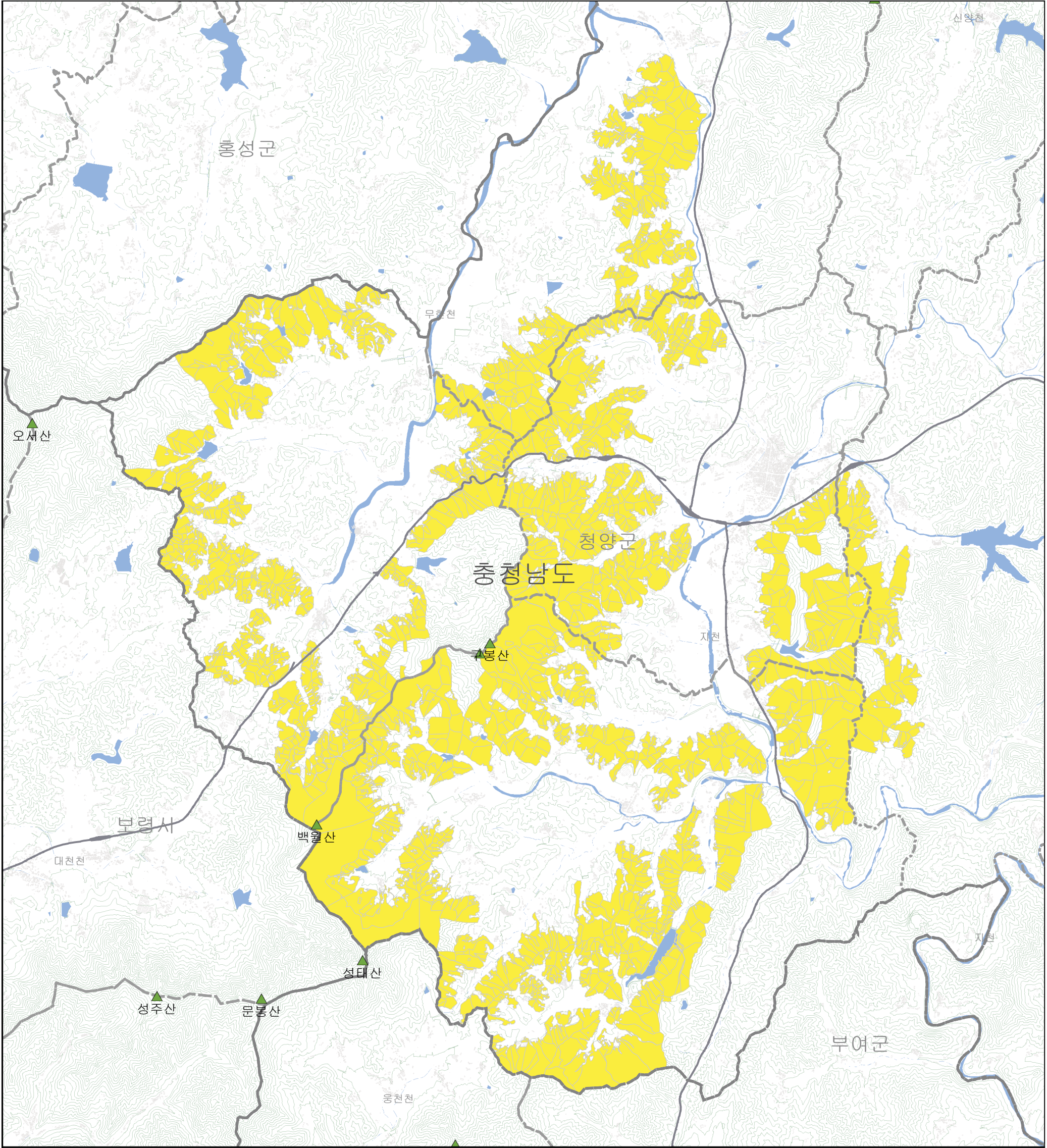

경제림 : 2022년
수치지형도 : 2022년



축 적 1:67,000
0 500 1,000 2,000 3,000 4,000 5,000 Meters



[범 례]

지 형 도 보 기	
----- 도/특별시/광역시	건물
----- 시/군/구	계곡선
----- 읍/면/동	주곡선
----- 고속도로	▲ 산
----- 일반도로	■ 하천

경제림 육성단지
■ 경제림

* 안 내 문 *

- 측량의 기준은 세계측지계(ITRF2000, GRS80)
- 투영은 횡단메르카토르도법(TM: Transverse Mercator)
- 도면의 기준점은 중부원점
- 본 지도는 소송 등 정의행위의 근거 또는 자료로 사용할 수 없음

[충 청 남 도]



탄천월암

경제림육성단지지도

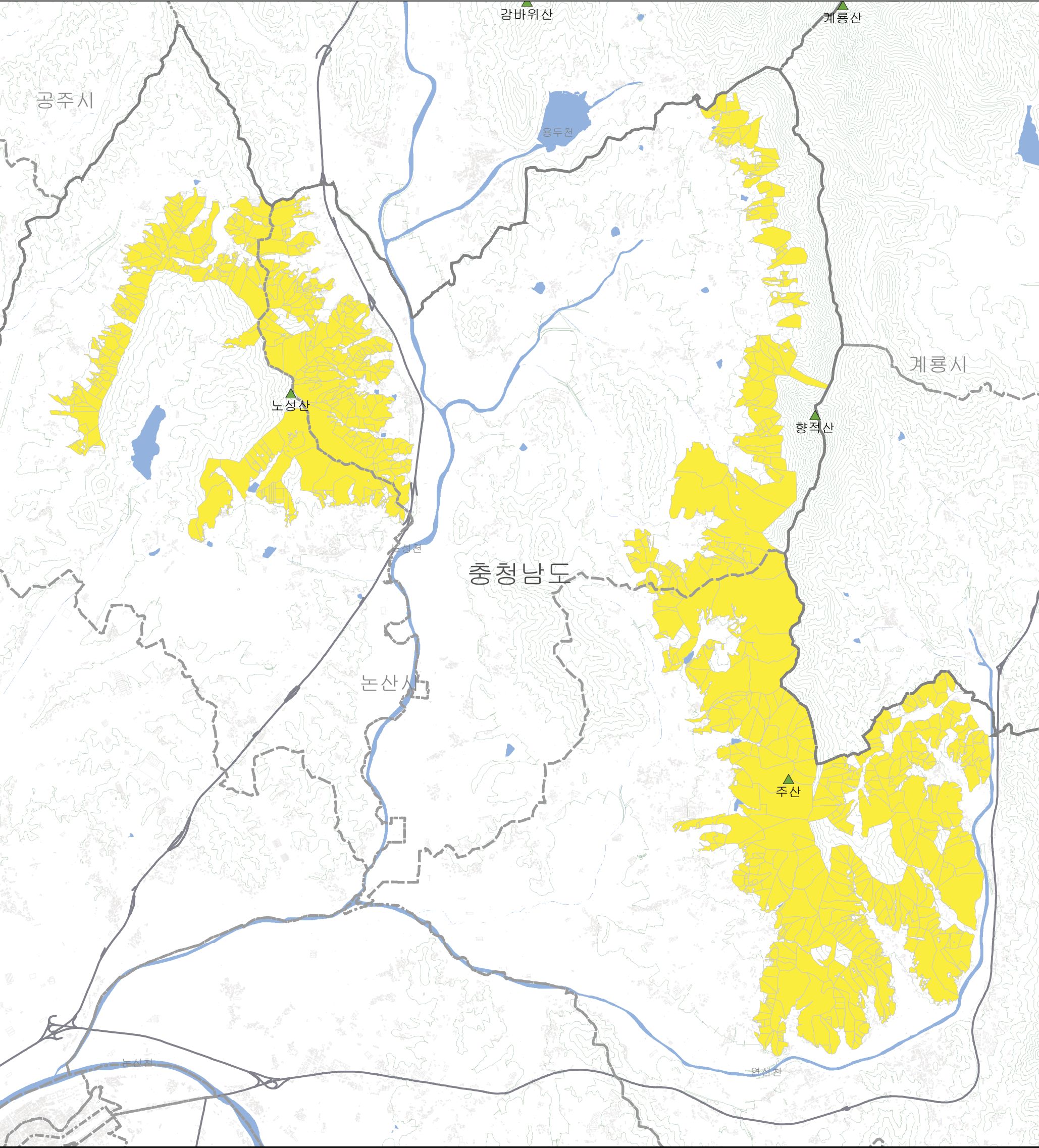

경제림 : 2022년
수치지형도 : 2022년



[범 례]

지 형 도 보 기	
	도/특별시/광역시
	시/군/구
	읍/면/동
	고속도로
	일반도로
	건물
	계곡선
	주곡선
	산
	하천

경제림 육성단지	
	경제림

★ 안 내 문 ★

- 측량의 기준은 세계측지계(ITRF2000, GRS80)
- 투영은 횡단메르카토르도법(TM: Transverse Mercator)
- 도면의 기준점은 중부원점
- 본 지도는 소송 등 정의행위의 근거 또는 자료로 사용할 수 없음

[충 청 남 도]



태안

경제림 육성단지지도

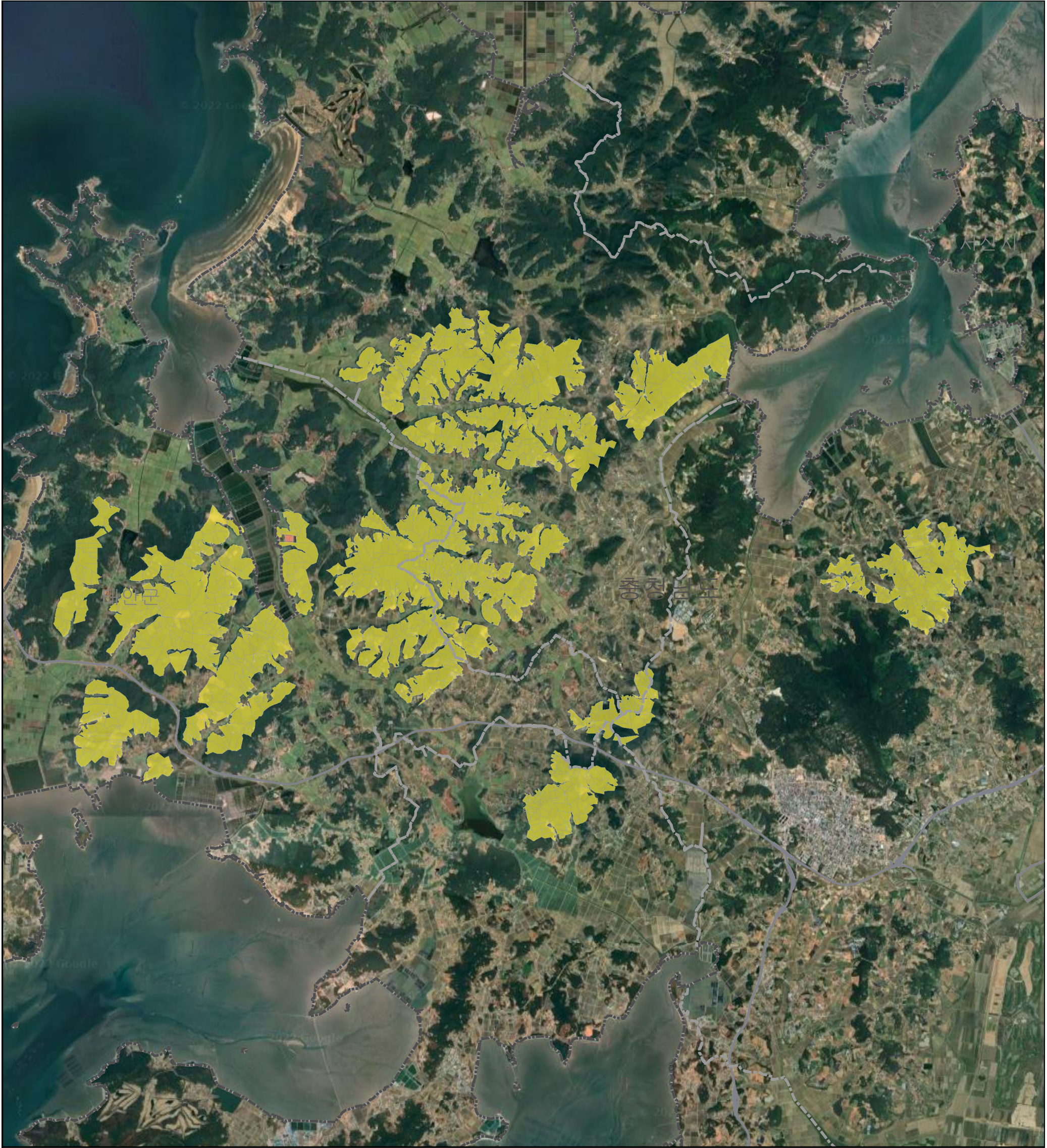

경제림 : 2022년
수치지형도 : 2022년



축 적 1:65,000
0 487.5 975 1,950 2,925 3,900 4,875 Meters



[범 례]

지 형 도 보 기	
----- 도/특별시/광역시	----- 건물
----- 시/군/구	----- 계곡선
----- 읍/면/동	----- 주곡선
----- 고속도로	▲ 산
----- 일반도로	■ 하천

경제림 육성단지
■ 경제림

* 안 내 문 *

1. 측량의 기준은 세계측지계(ITRF2000, GRS80)
2. 투영은 횡단메르카토르도법(TM: Transverse Mercator)
3. 도면의 기준점은 중부원점
4. 본 지도는 소송 등 쟁의행위의 근거 또는 자료로 사용할 수 없음

[충 청 남 도]



홍산석성

경제림육성단지지도

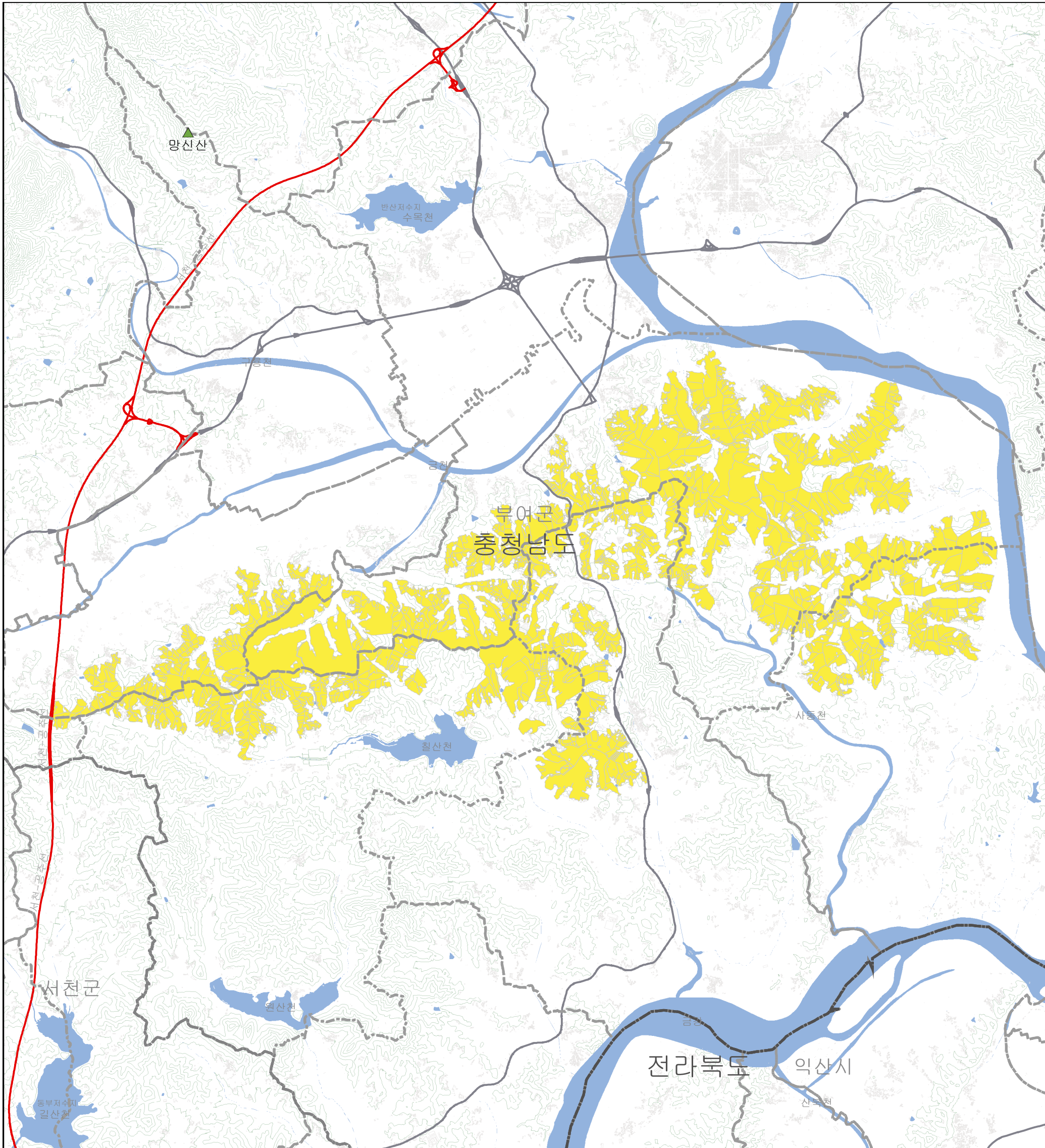

경제림 : 2022년
수치지형도 : 2022년

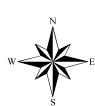

축 적 1:69,000
0 500 1,000 2,000 3,000 4,000 5,000 Meters



[범 레]

지 형 도 보 기	
----- 도/특별시/광역시	건물
----- 시/군/구	계곡선
----- 읍/면/동	주곡선
----- 고속도로	▲ 산
----- 일반도로	■ 하천

경제림 육성단지
■ 경제림

* 안 내 문 *

- 측량의 기준은 세계측지계(ITRF2000, GRS80)
- 투영은 횡단메르카토르도법(TM: Transverse Mercator)
- 도면의 기준점은 중부원점
- 본 지도는 소송 등 정의행위의 근거 또는 자료로 사용할 수 없음

[충청 남 도]

