

충청북도

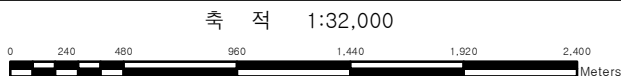

국유림

경제림육성단지도

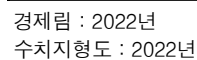

[충청북도]

경제림 육성단지

 경제림

1. 측량의 기준은 세계측지계(ITRF2000, GRS80)
2. 투영은 횡단메르카토르도법(TM: Transverse Mercator)
3. 도면의 기준점은 중부원점
4. 본 지도는 소송 등 쟁의행위의 근거 또는 자료로 사용할 수 없음

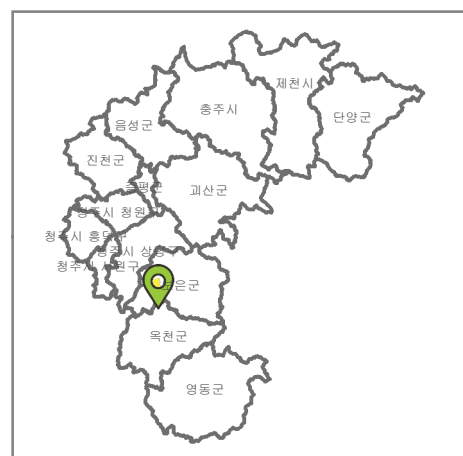

답양

경제림육성단지

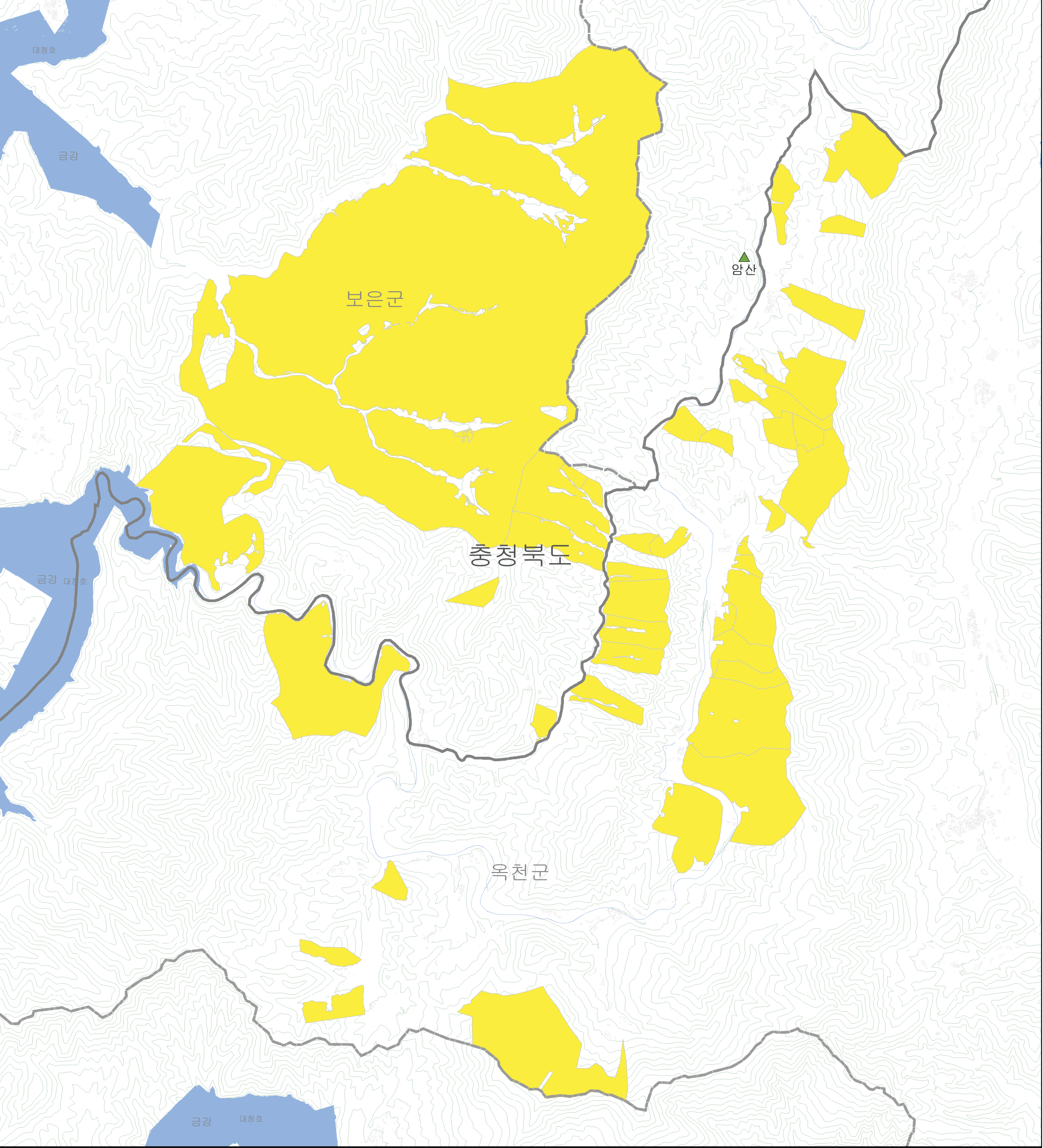

경제림 : 2022년
수치지형도 : 2022년



[범 레]

지 형 도 보 기	
	도/특별시/광역시
	시/군/구
	읍/면/동
	고속도로
	일반도로
	건물
	계곡선
	주곡선
	산
	하천

경제림 육성단지	
	경 제 림

＊ 안 내 문 ＊

- 축량의 기준은 세계측지계(ITRF2000, GRS80)
- 투영은 횡단메르카토르도법(TM: Transverse Mercator)
- 도면의 기준점은 중부원점
- 본 지도는 소송 등 정의행위의 근거 또는 자료로 사용할 수 없음

[충 청 북 도]



만뢰산

경제림육성단지지도

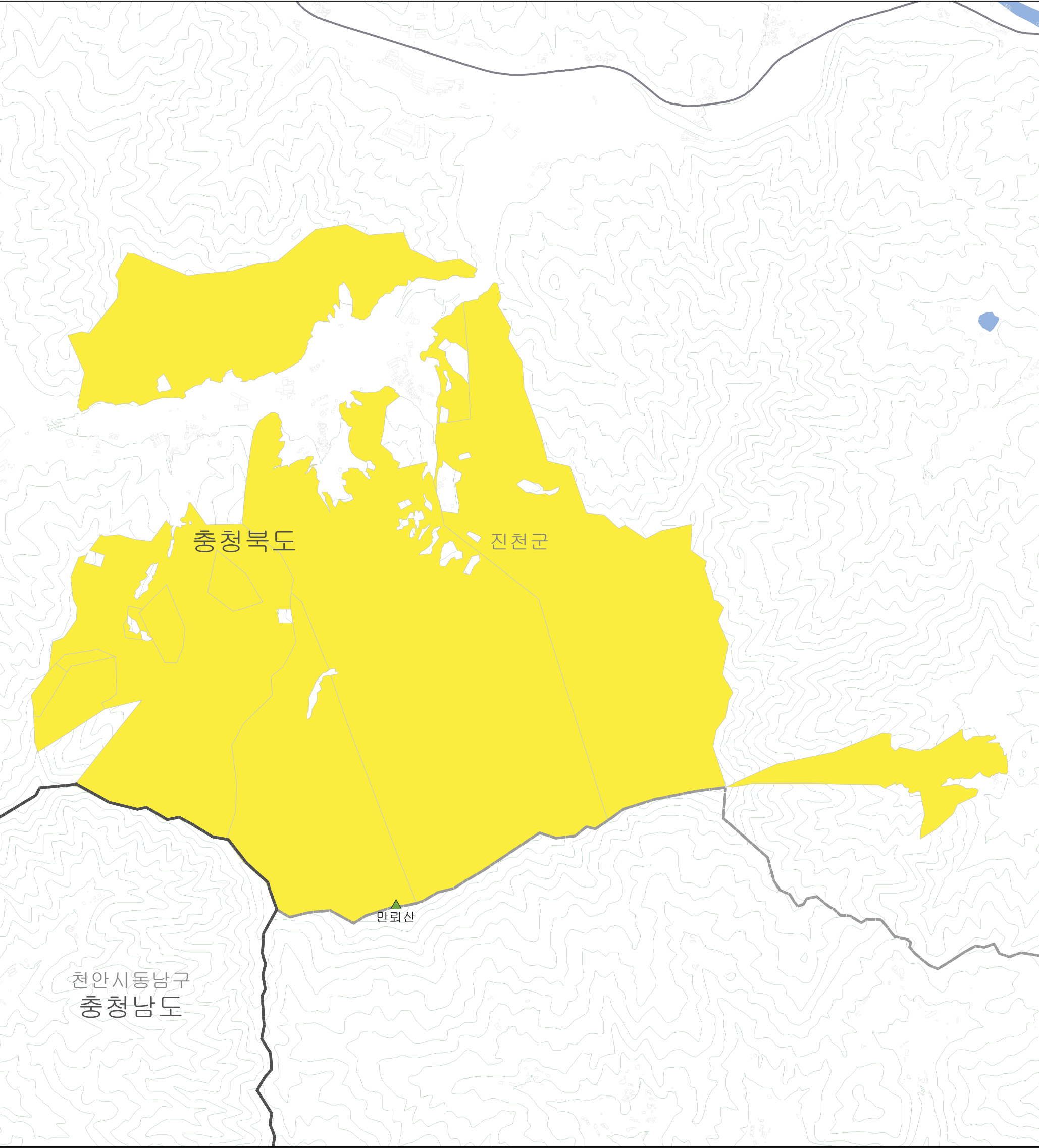

경제림 : 2022년
수치지형도 : 2022년



축 적 1:15,000
0 112.5 225 450 675 900 1,125 Meters



[범 례]

지 형 도 보 기	
----- 도/특별시/광역시	건물
----- 시/군/구	계곡선
----- 읍/면/동	주곡선
----- 고속도로	▲ 산
----- 일반도로	■ 하천

경제림 육성단지	
■	경제림

* 안 내 문 *

- 측량의 기준은 세계측지계(ITRF2000, GRS80)
- 투영은 횡단메르카토르도법(TM: Transverse Mercator)
- 도면의 기준점은 중부원점
- 본 지도는 소송 등 쟁의행위의 근거 또는 자료로 사용할 수 없음

[충청 북 도]



말티재

경제림육성단지지도

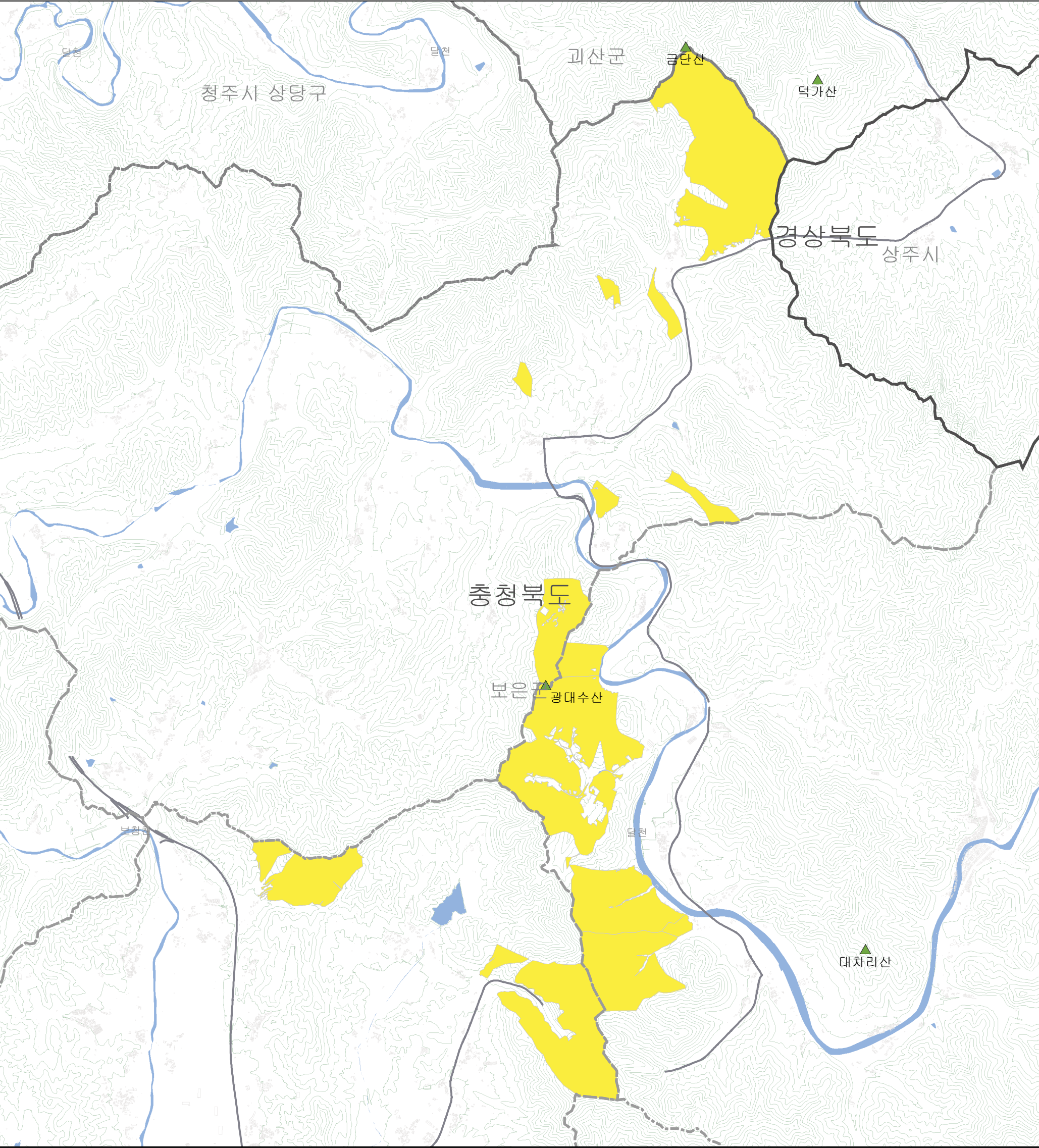

경제림 : 2022년
수치지형도 : 2022년



축 적 1:43,000
0 325 650 1,300 1,950 2,600 3,250 Meters



[범 례]

지 형 도 보 기	
----- 도/특별시/광역시	건물
----- 시/군/구	계곡선
----- 읍/면/동	주곡선
----- 고속도로	▲ 산
----- 일반도로	■ 하천

경제림 육성단지
■ 경제림

* 안 내 문 *

- 축량의 기준은 세계측지계(ITRF2000, GRS80)
- 투영은 횡단메르카토르도법(TM: Transverse Mercator)
- 도면의 기준점은 중부원점
- 본 지도는 소송 등 정의행위의 근거 또는 자료로 사용할 수 없음

[충 청 북 도]

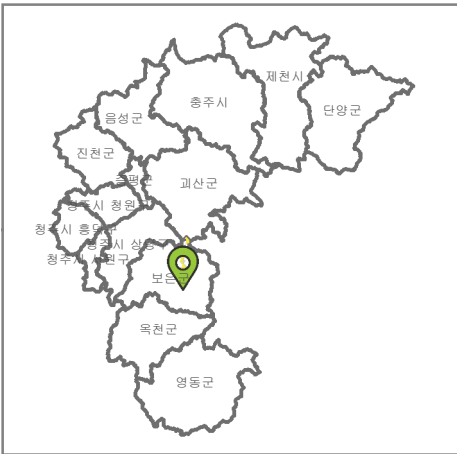

박달재

경제림육성단지지도

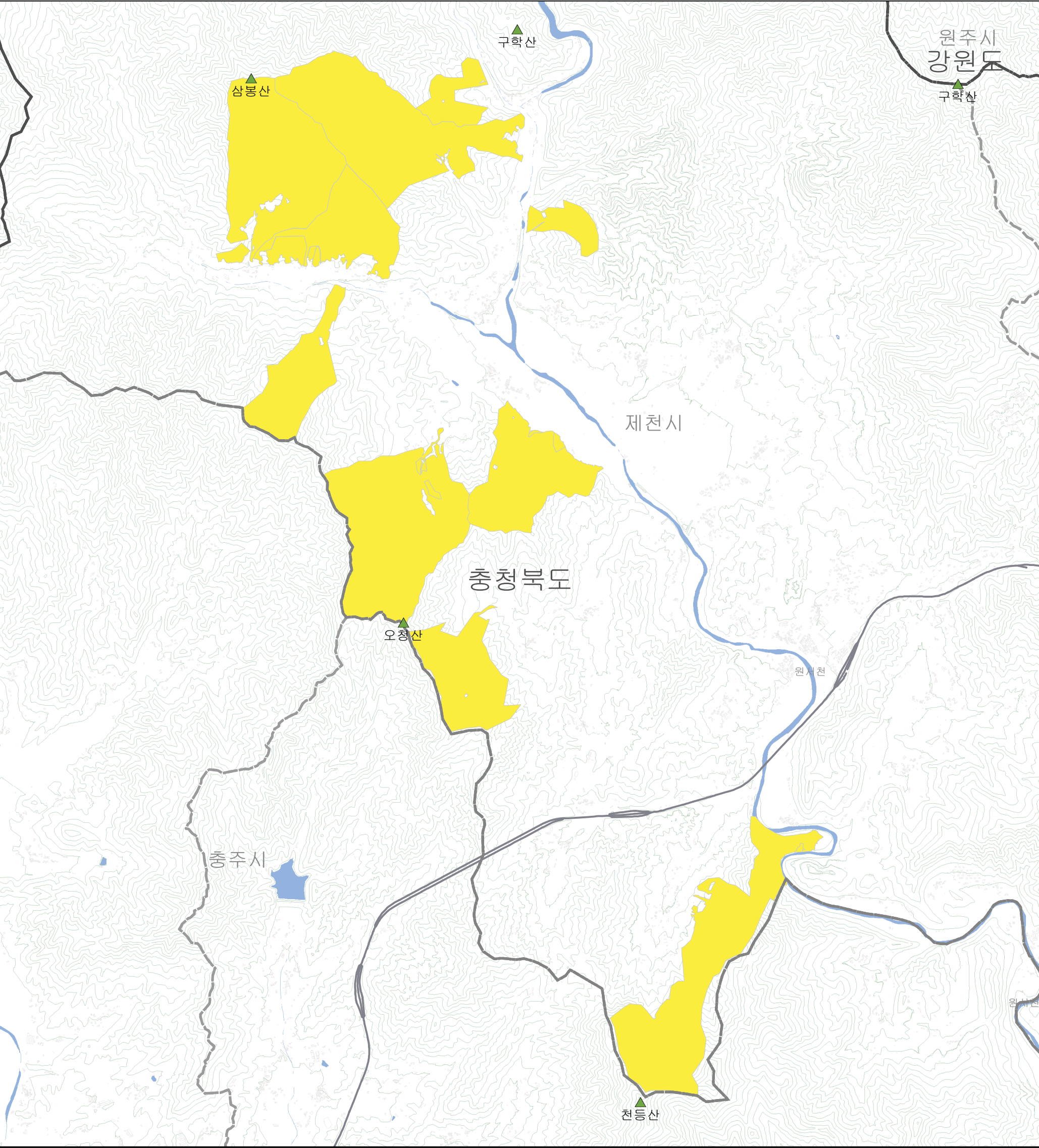

경제림 : 2022년
수치지형도 : 2022년



축 적 1:38,000
0 285 570 1,140 1,710 2,280 2,850 Meters



[범 례]

지 형 도 보 기	
----- 도/특별시/광역시	건물
----- 시/군/구	계곡선
----- 읍/면/동	주곡선
----- 고속도로	▲ 산
----- 일반도로	■ 하천

경제림 육성단지	
■	경제림

* 안 내 문 *

- 측량의 기준은 세계측지계(ITRF2000, GRS80)
- 투영은 횡단메르카토르도법(TM: Transverse Mercator)
- 도면의 기준점은 중부원점
- 본 지도는 소송 등 쟁의행위의 근거 또는 자료로 사용할 수 없음







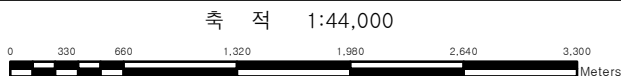
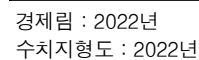

[충 청 북 도]



경제림육성단지도



지형도보기

	도/특별시/광역시		건물
	시/군/구		계곡선
	읍/면/동		주곡선
	고속도로		산
	일반도로		하천

경제림 육성단지

경 제 림

1. 측량의 기준은 세계측지계(ITRF2000, GRS80)
2. 투영은 횡단메르카토르도법(TM: Transverse Mercator)
3. 도면의 기준점은 중부원점
4. 본 지도는 소송 등 쟁의행위의 근거 또는 자료로 사용할 수 없음

샘봉산

경제림육성단지지도

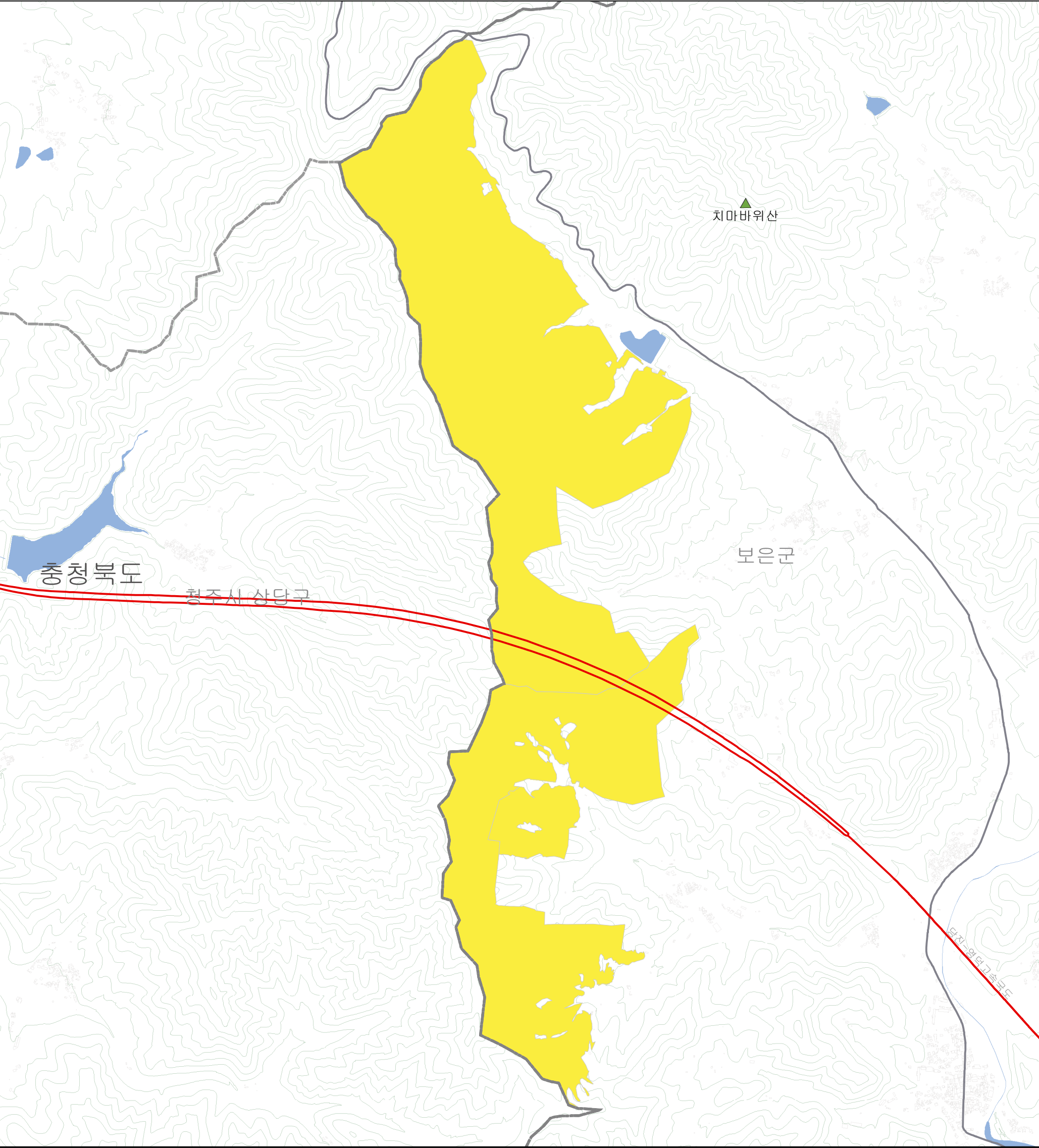

경제림 : 2022년
수치지형도 : 2022년

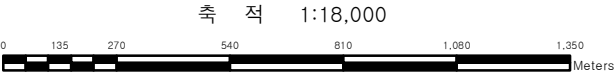

[범 레]

지 형 도 보 기	
	도/특별시/광역시
	시/군/구
	읍/면/동
	고속도로
	일반도로
	건물
	계곡선
	주곡선
	산
	하천

경제림 육성단지	
	경제림

* 안 내 문 *

- 측량의 기준은 세계측지계(ITRF2000, GRS80)
- 투영은 횡단메르카토르도법(TM: Transverse Mercator)
- 도면의 기준점은 중부원점
- 본 지도는 소송 등 쟁의행위의 근거 또는 자료로 사용할 수 없음

[충 청 북 도]



경제림육성단지도

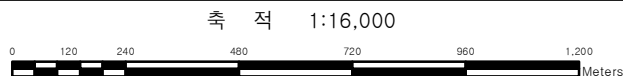
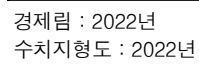

지형도보기

경제림 육성단지

경제림

1. 측량의 기준은 세계측지계(ITRF2000, GRS80)
2. 투영은 횡단메르카토르도법(TM: Transverse Mercator)
3. 도면의 기준점은 중부원점
4. 본 지도는 소송 등 쟁의행위의 근거 또는 자료로 사용할 수 없음

[illegible]

용두산

경제림육성단지

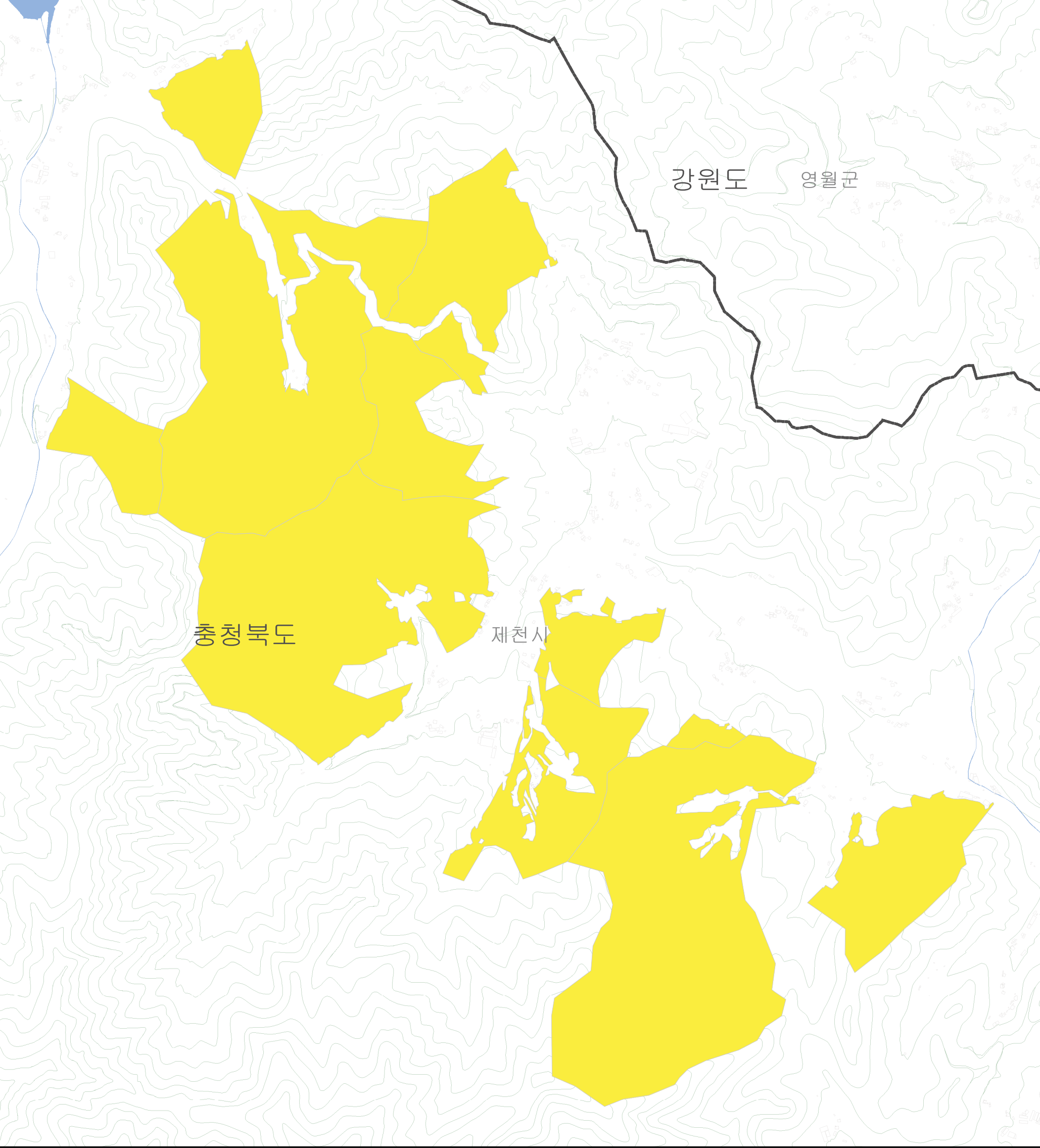

경제림 : 2022년
수치지형도 : 2022년



축 적 1:14,000
0 105 210 420 630 840 1,050 Meters



[범 례]

지 형 도 보 기	
----- 도/특별시/광역시	건물
----- 시/군/구	계곡선
----- 읍/면/동	주곡선
——— 고속도로	▲ 산
——— 일반도로	■ 하천

경제림 육성단지
■ 경제림

* 안 내 문 *

- 측량의 기준은 세계측지계(ITRF2000, GRS80)
- 투영은 횡단메르카토르도법(TM: Transverse Mercator)
- 도면의 기준점은 중부원점
- 본 지도는 소송 등 쟁의행위의 근거 또는 자료로 사용할 수 없음

[충 청 북 도]



천등산(충주)

경제림육성단지지도

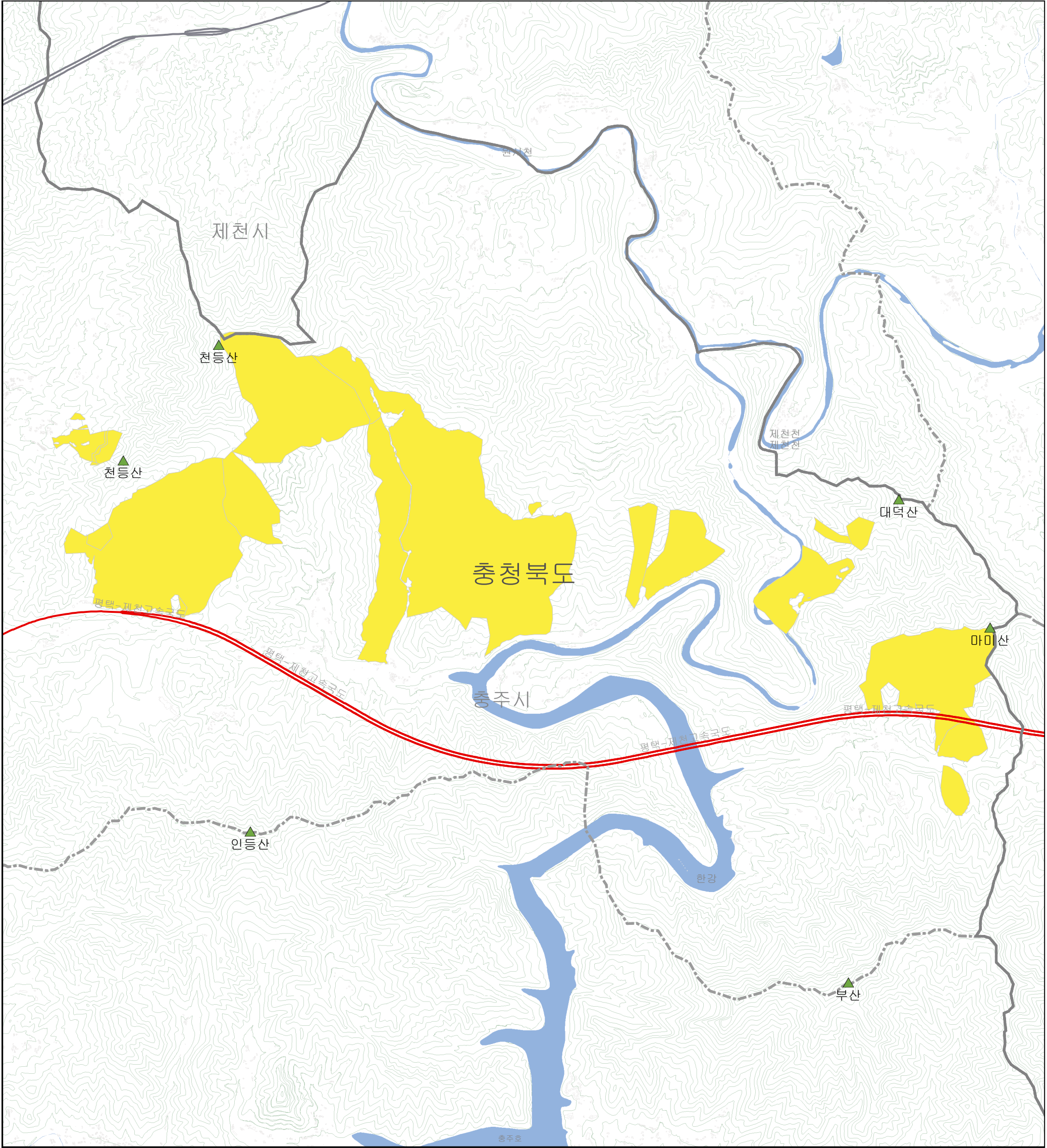

경제림 : 2022년
수치지형도 : 2022년



축 적 1:35,000
0 262.5 525 1,050 1,575 2,100 2,625 Meters



[범 례]

지 형 도 보 기	
----- 도/특별시/광역시	건물
----- 시/군/구	계곡선
----- 읍/면/동	주곡선
----- 고속도로	▲ 산
----- 일반도로	■ 하천

경제림 육성단지
■ 경제림

* 안 내 문 *

- 측량의 기준은 세계측지계(ITRF2000, GRS80)
- 투영은 횡단메르카토르도법(TM: Transverse Mercator)
- 도면의 기준점은 중부원점
- 본 지도는 소송 등 쟁의행위의 근거 또는 자료로 사용할 수 없음

[충청 북 도]



칠보산

경제림육성단지지도

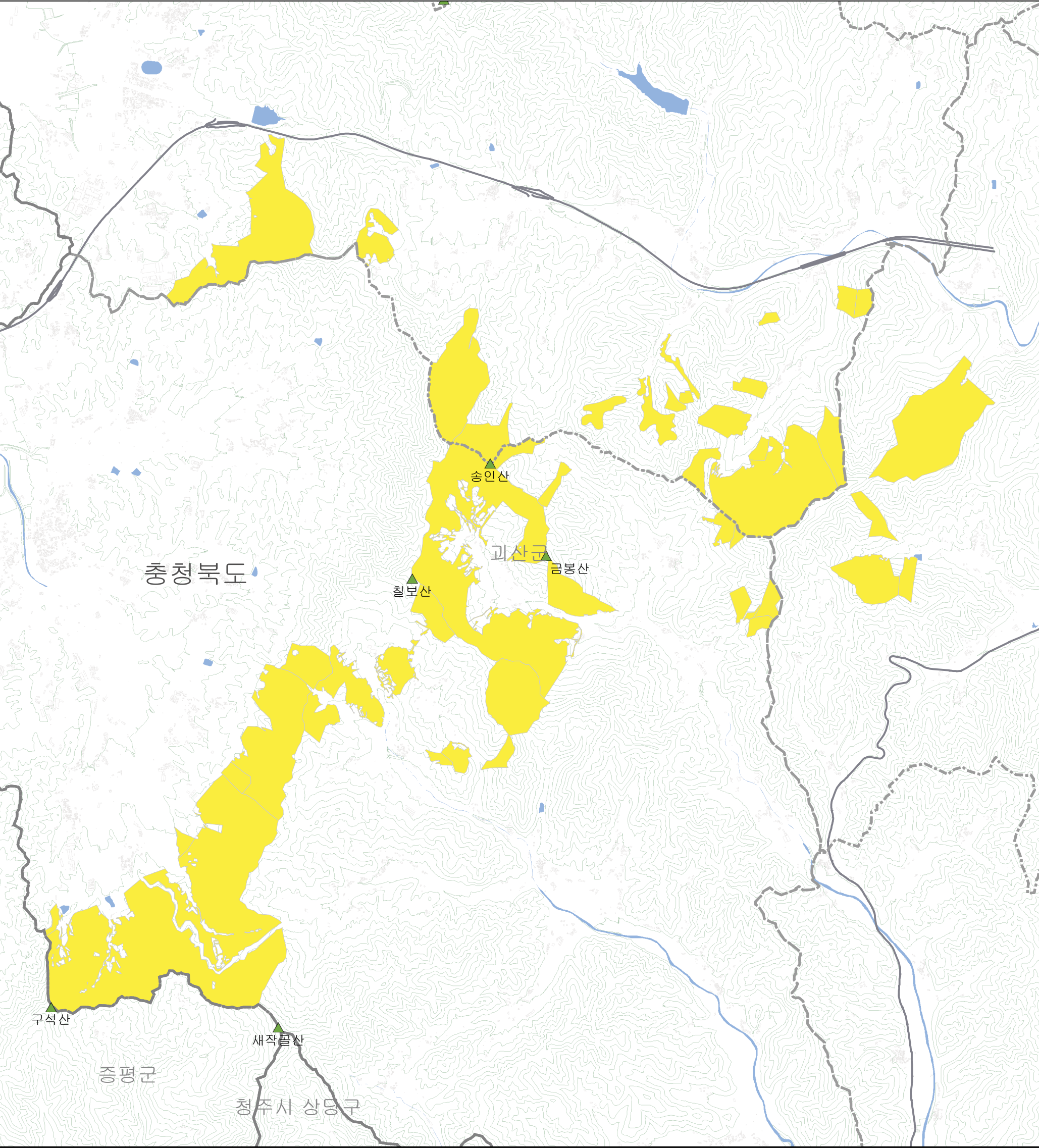

경제림 : 2022년
수치지형도 : 2022년

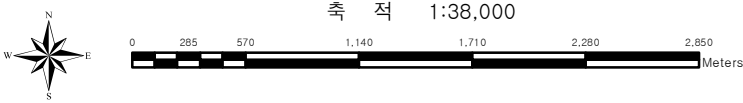

[범례]

지형도보기		경제림 육성단지	
	도/특별시/광역시		경제림
	시/군/구		
	읍/면/동		
	고속도로		
	일반도로		
	건물		
	계곡선		
	주곡선		
	산		
	하천		

* 안 내 문 *

- 측량의 기준은 세계측지계(ITRF2000, GRS80)
- 투영은 횡단메르카토르도법(TM: Transverse Mercator)
- 도면의 기준점은 중부원점
- 본 지도는 소송 등 쟁의행위의 근거 또는 자료로 사용할 수 없음

[충청북도]



태화산

경제림육성단지지도

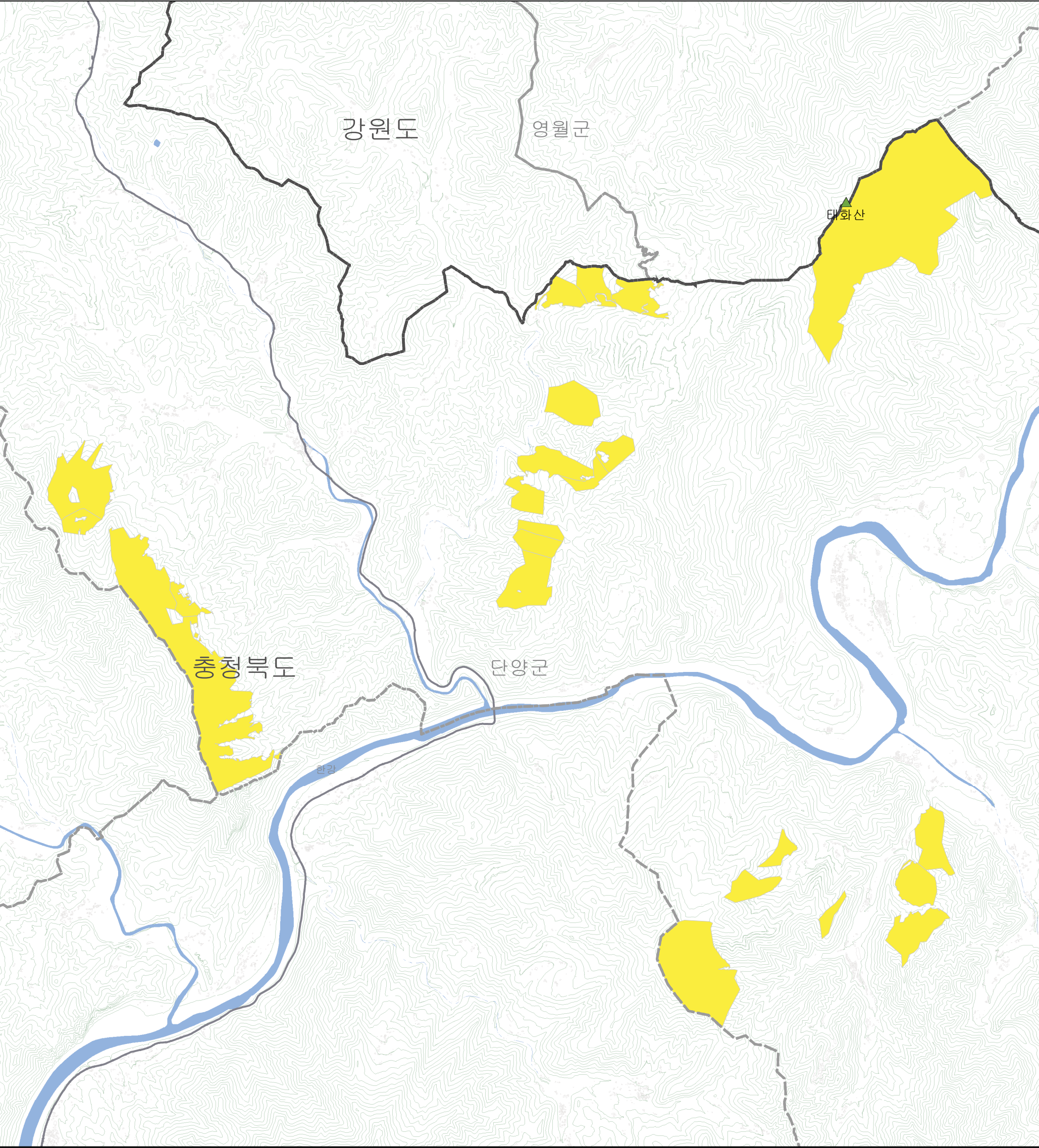

경제림 : 2022년
수치지형도 : 2022년

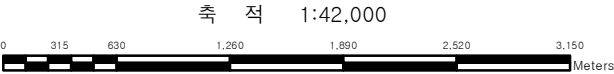

[범 례]

지 형 도 보 기	
	도/특별시/광역시
	시/군/구
	읍/면/동
	고속도로
	일반도로
	건물
	계곡선
	주곡선
	산
	하천

경제림 육성단지	
	경제림

★ 안 내 문 ★

- 측량의 기준은 세계측지계(ITRF2000, GRS80)
- 투영은 횡단메르카토르도법(TM: Transverse Mercator)
- 도면의 기준점은 중부원점
- 본 지도는 소송 등 쟁의행위의 근거 또는 자료로 사용할 수 없음

[충 청 북 도]



팔음산

경제림육성단지지도

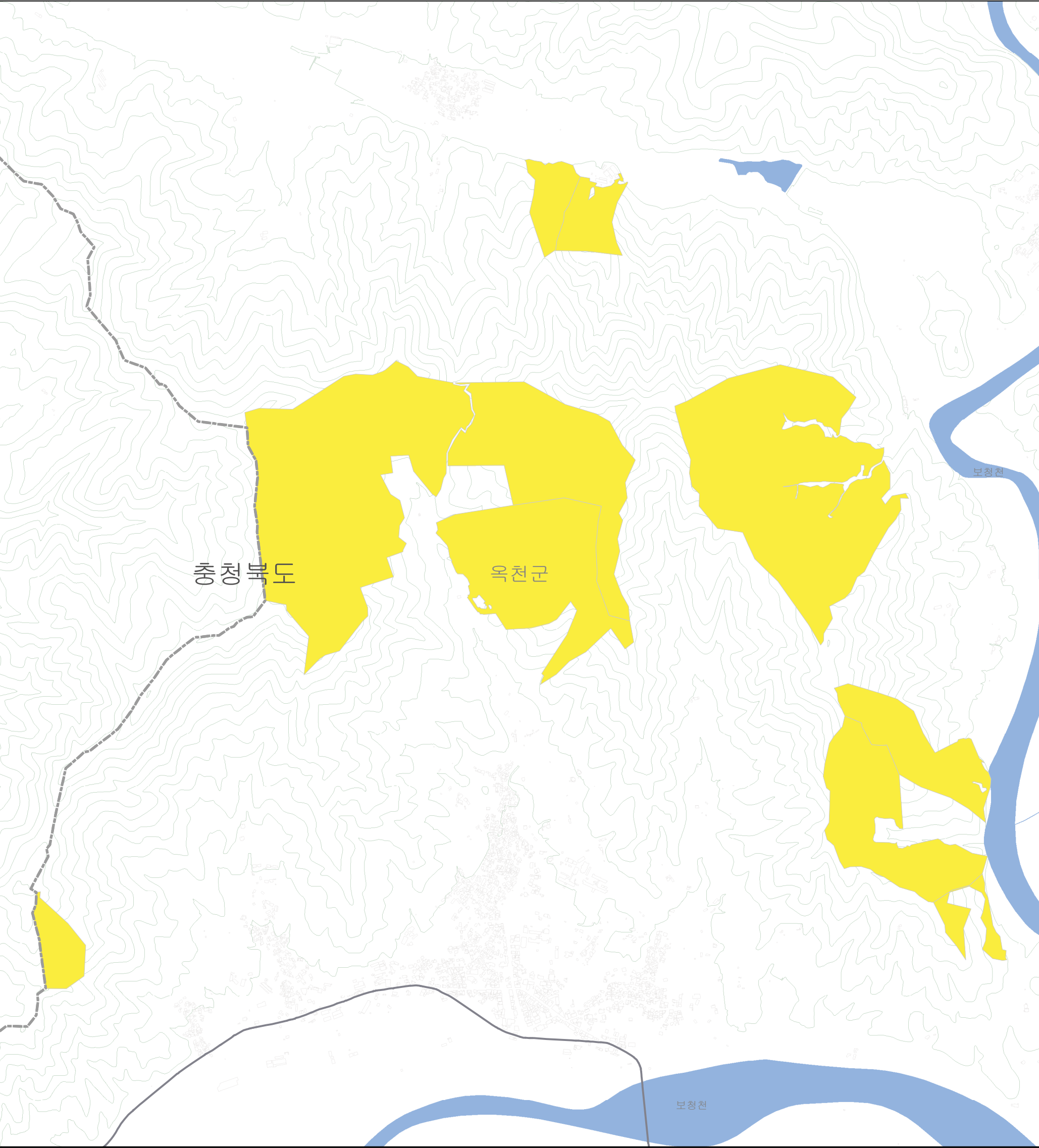

경제림 : 2022년
수치지형도 : 2022년



축 적 1:15,000
0 112.5 225 450 675 900 1,125 Meters



[범 례]

지 형 도 보 기	
----- 도/특별시/광역시	----- 건물
----- 시/군/구	----- 계곡선
----- 읍/면/동	----- 주곡선
----- 고속도로	▲ 산
----- 일반도로	■ 하천

경제림 육성단지
■ 경제림

* 안 내 문 *

- 측량의 기준은 세계측지계(ITRF2000, GRS80)
- 투영은 횡단메르카토르도법(TM: Transverse Mercator)
- 도면의 기준점은 중부원점
- 본 지도는 소송 등 쟁의행위의 근거 또는 자료로 사용할 수 없음

[충 청 북 도]



충청북도



민유림

감곡생극

경제림육성단지지도

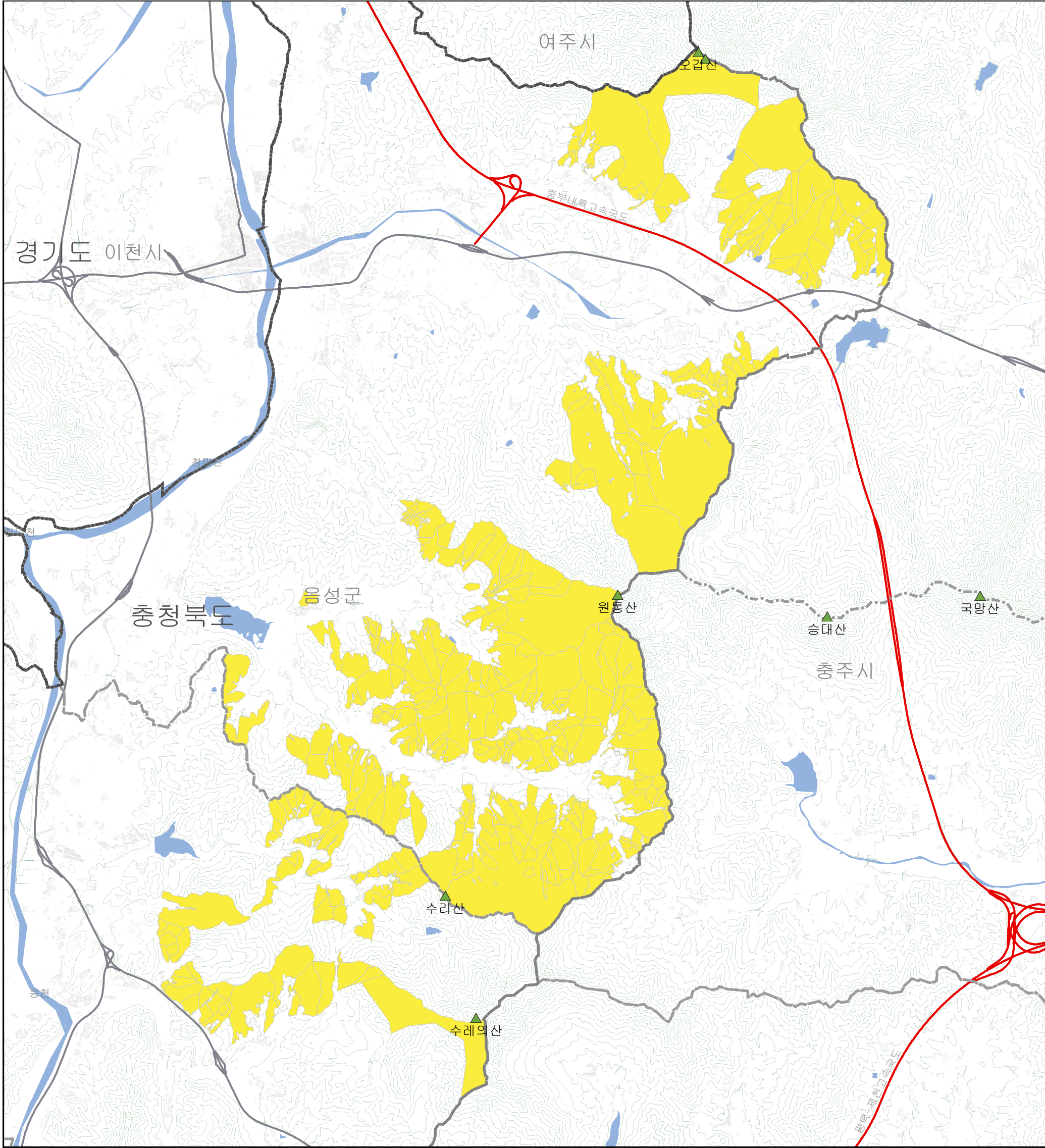

경제림 : 2022년
수치지형도 : 2022년



축 적 1:48,000
0 360 720 1,440 2,160 2,880 3,600 Meters



[범 례]

지 형 도 보 기	
----- 도/특별시/광역시	건물
----- 시/군/구	계곡선
----- 읍/면/동	주곡선
----- 고속도로	▲ 산
----- 일반도로	■ 하천

경제림 육성단지
■ 경제림

* 안 내 문 *

- 측량의 기준은 세계측지계(ITRF2000, GRS80)
- 투영은 횡단메르카토르도법(TM: Transverse Mercator)
- 도면의 기준점은 중부원점
- 본 지도는 소송 등 정의행위의 근거 또는 자료로 사용할 수 없음

[충청 북 도]



관기

경제림육성단지

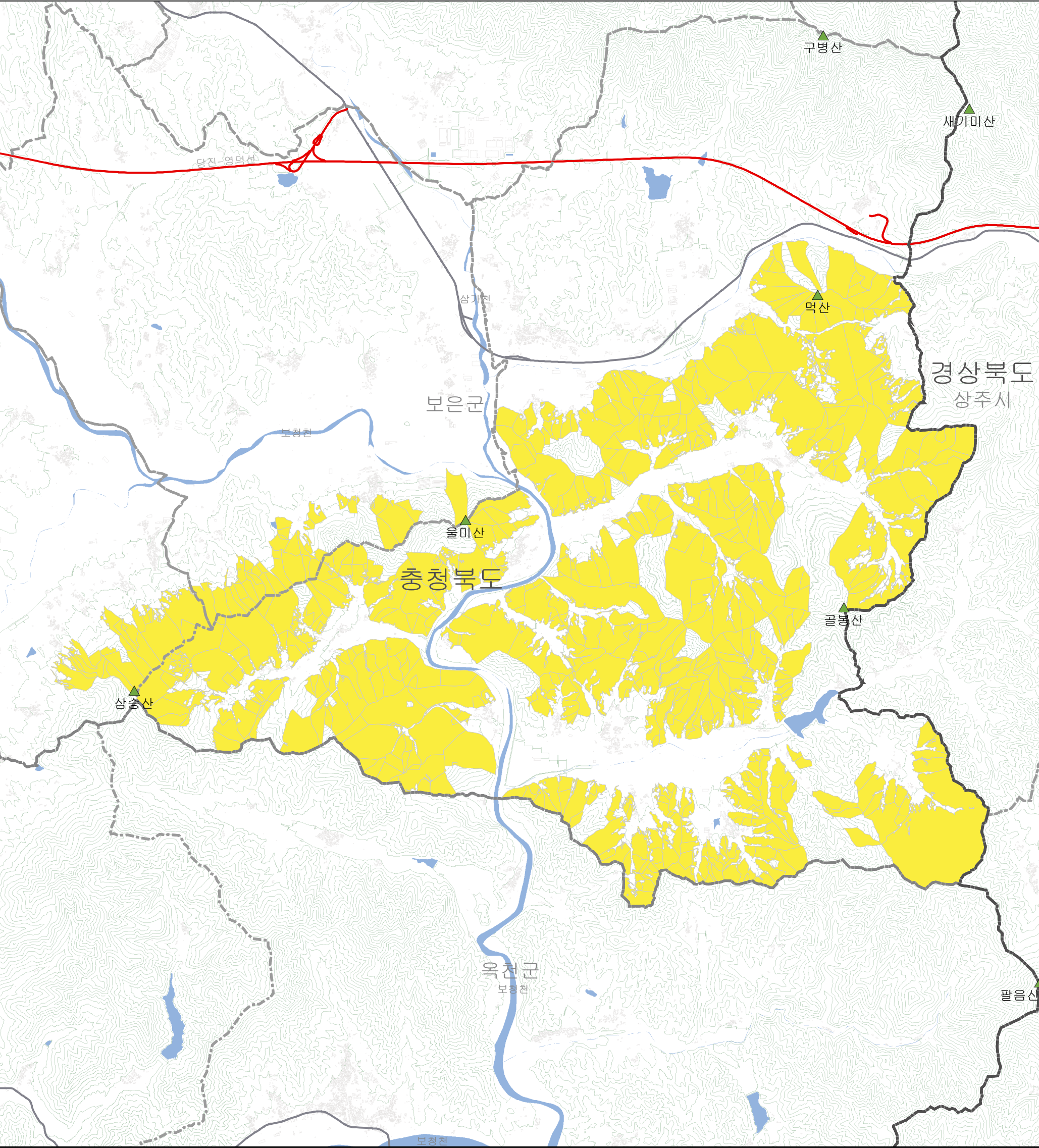

경제림 : 2022년
수치지형도 : 2022년

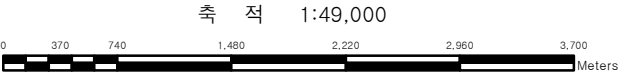

[범 레]

지 형 도 보 기	
	도/특별시/광역시
	시/군/구
	읍/면/동
	고속도로
	일반도로
	건물
	계곡선
	주곡선
	산
	하천

경제림 육성단지	
	경제림

＊ 안 내 문 ＊

- 축량의 기준은 세계측지계(ITRF2000, GRS80)
- 투영은 횡단메르카토르도법(TM: Transverse Mercator)
- 도면의 기준점은 중부원점
- 본 지도는 소송 등 쟁의행위의 근거 또는 자료로 사용할 수 없음

[충 청 북 도]

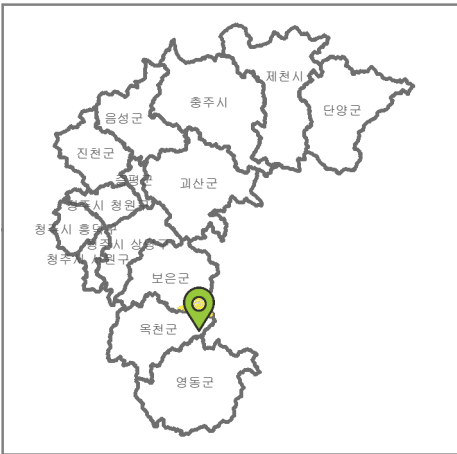

괴산

경제림육성단지

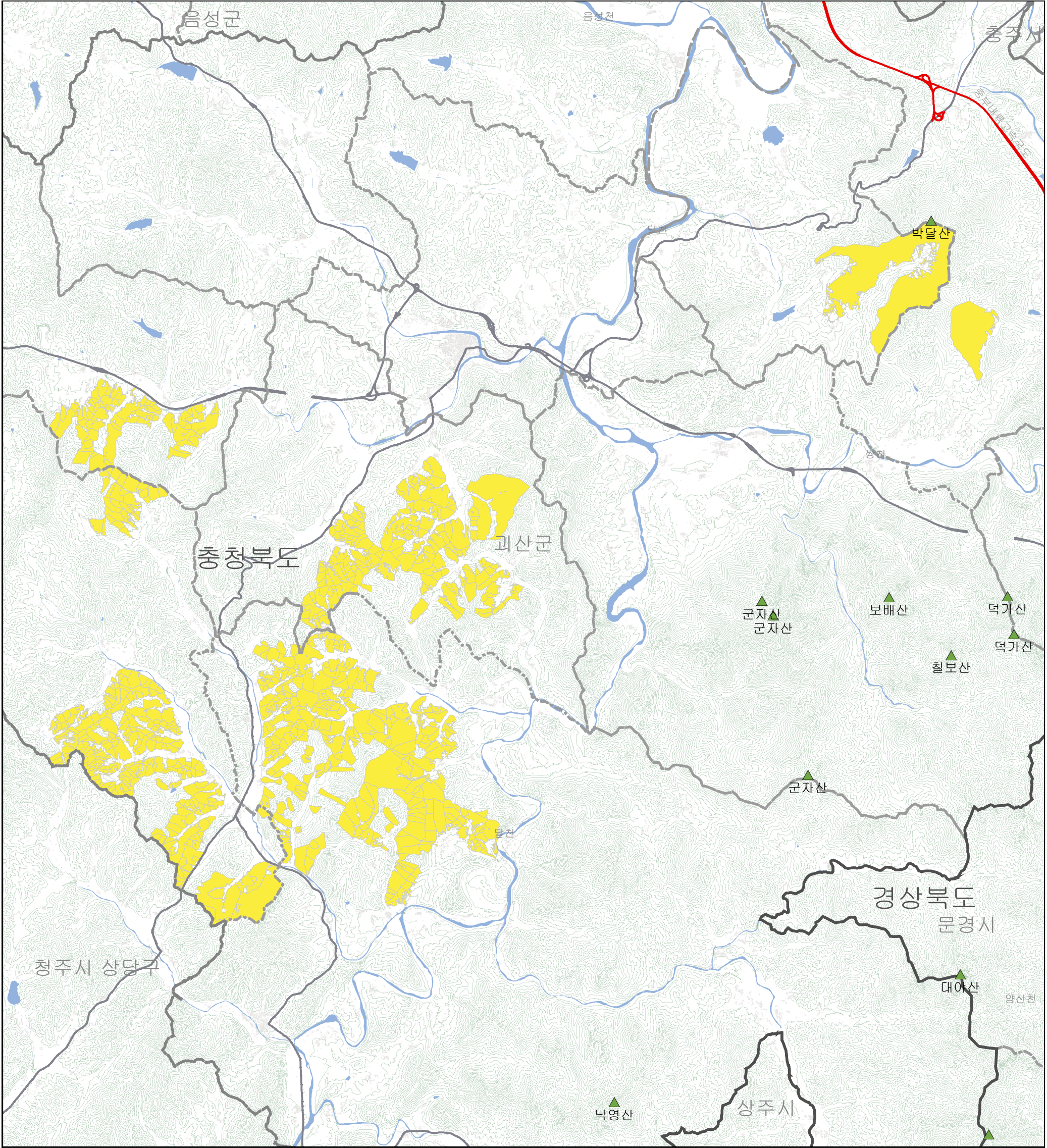

경제림 : 2022년
수치지형도 : 2022년



축 적 1:94,000
0 700 1,400 2,800 4,200 5,600 7,000 Meters



[범 례]

지 형 도 보 기	
----- 도/특별시/광역시	건물
----- 시/군/구	계곡선
----- 읍/면/동	주곡선
----- 고속도로	▲ 산
----- 일반도로	■ 하천

경제림 육성단지
■ 경제림

* 안 내 문 *

- 축량의 기준은 세계측지계(ITRF2000, GRS80)
- 투영은 횡단메르카토르도법(TM: Transverse Mercator)
- 도면의 기준점은 중부원점
- 본 지도는 소송 등 쟁의행위의 근거 또는 자료로 사용할 수 없음

[충 청 북 도]



금성(제천)

경제림육성단지지도

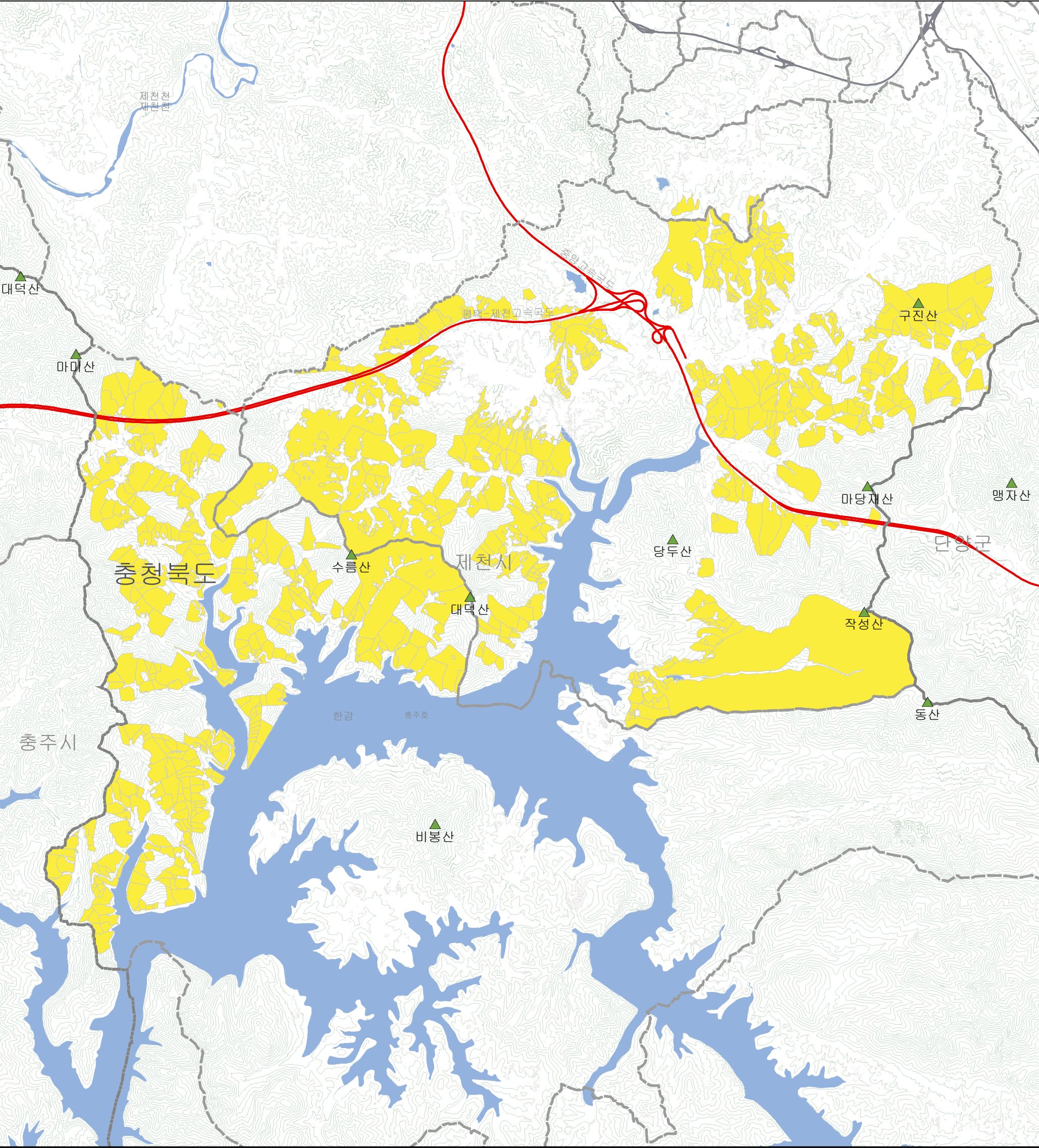

경제림 : 2022년
수치지형도 : 2022년

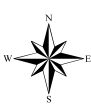

[범 례]

지 형 도 보 기	
----- 도/특별시/광역시	건물
----- 시/군/구	계곡선
----- 읍/면/동	주곡선
----- 고속도로	▲ 산
----- 일반도로	■ 하천

경제림 육성단지
■ 경제림

* 안 내 문 *

- 축량의 기준은 세계측지계(ITRF2000, GRS80)
- 투영은 횡단메르카토르도법(TM: Transverse Mercator)
- 도면의 기준점은 중부원점
- 본 지도는 소송 등 쟁의행위의 근거 또는 자료로 사용할 수 없음

[충청 북 도]



낭성가덕

경제림육성단지지도

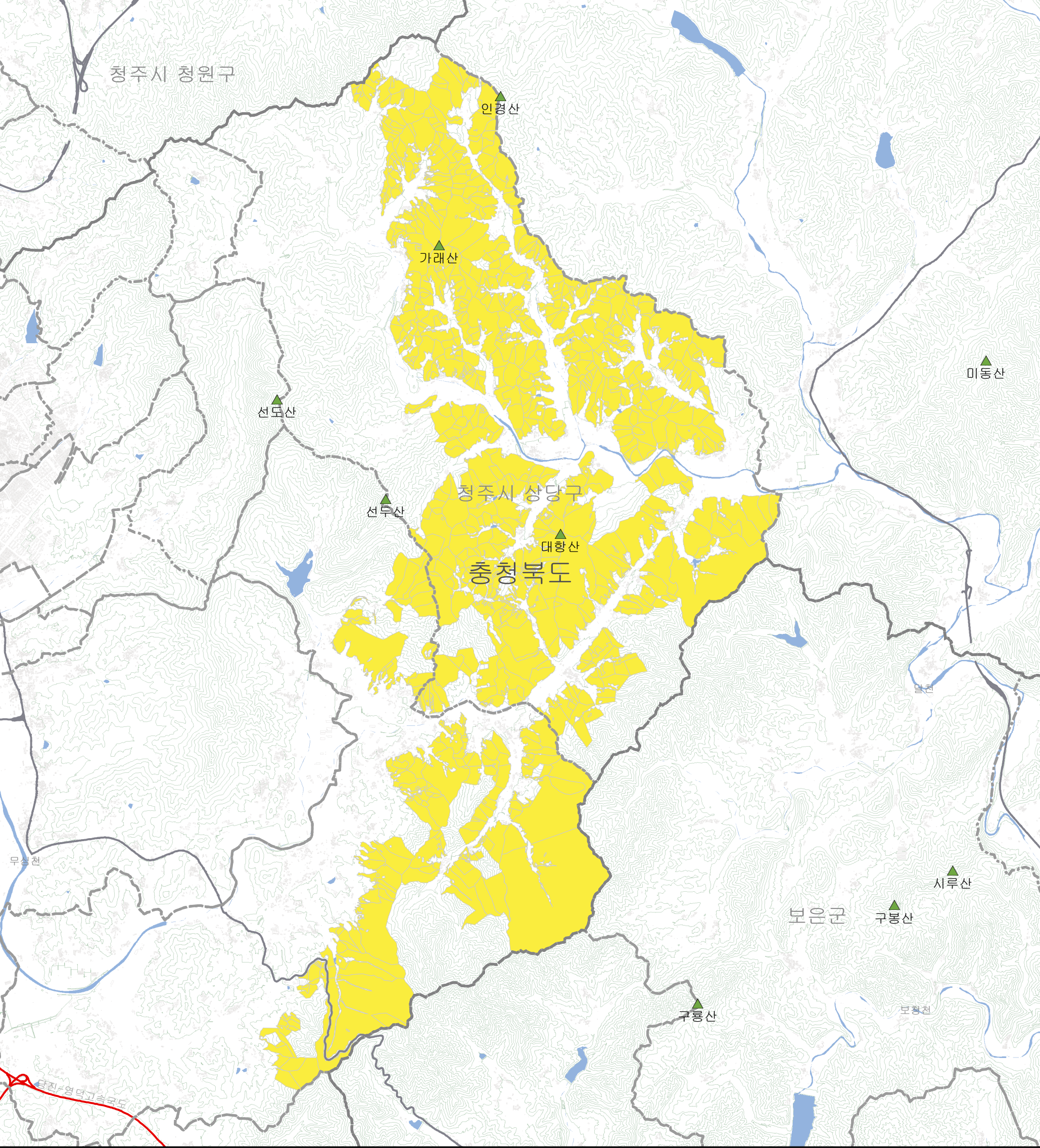

경제림 : 2022년
수치지형도 : 2022년



[범 례]

지 형 도 보 기	
----- 도/특별시/광역시	건물
----- 시/군/구	계곡선
----- 읍/면/동	주곡선
----- 고속도로	▲ 산
----- 일반도로	■ 하천

경제림 육성단지
■ 경제림

* 안 내 문 *

1. 측량의 기준은 세계측지계(ITRF2000, GRS80)
2. 투영은 횡단메르카토르도법(TM: Transverse Mercator)
3. 도면의 기준점은 중부원점
4. 본 지도는 소송 등 쟁의행위의 근거 또는 자료로 사용할 수 없음

[충 청 북 도]



대강

경제림육성단지지도

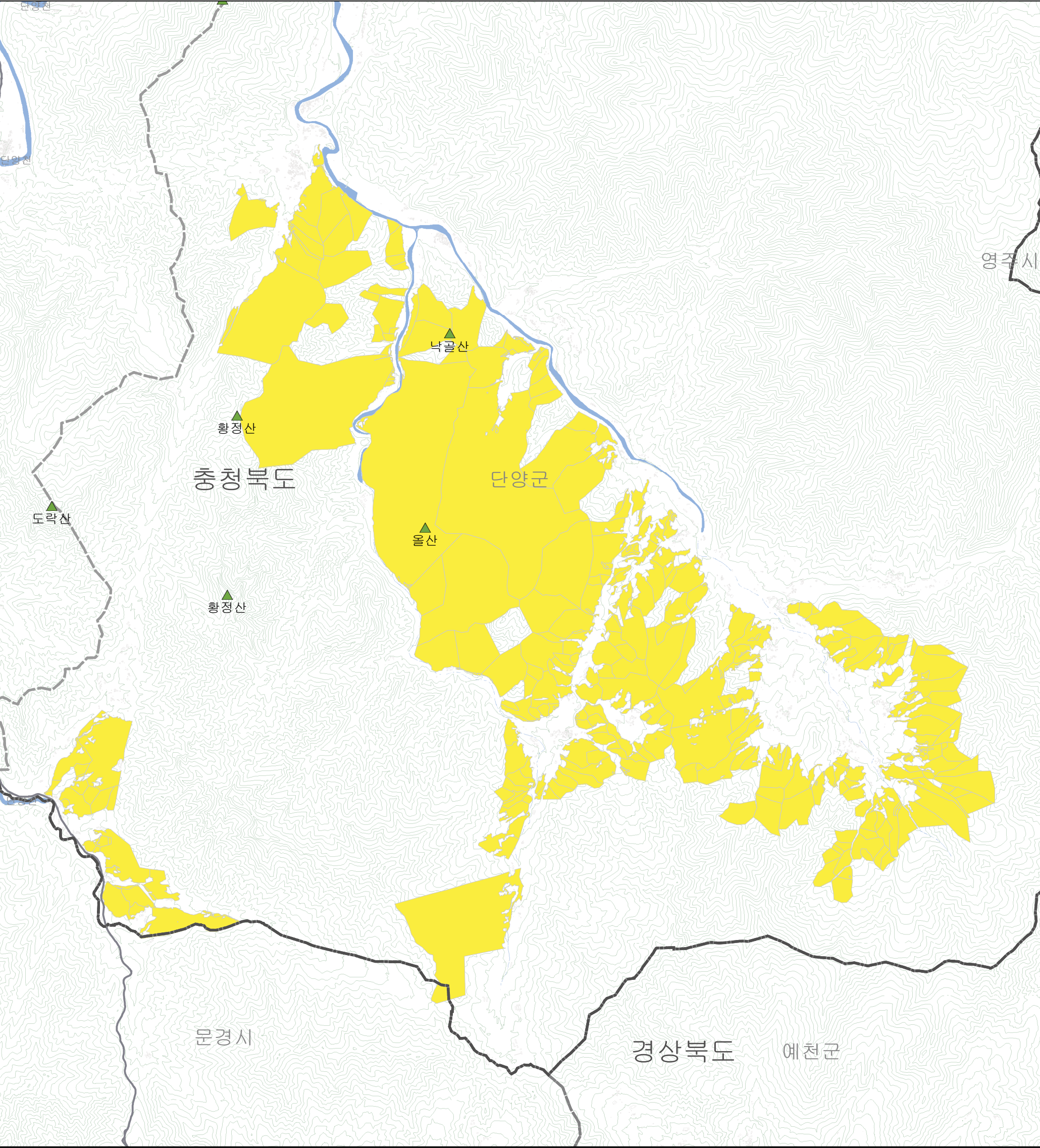

경제림 : 2022년
수치지형도 : 2022년

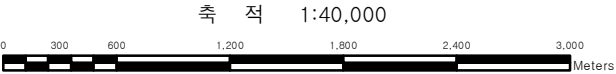

[범 례]

지 형 도 보 기	
	도/특별시/광역시
	시/군/구
	읍/면/동
	고속도로
	일반도로
	건물
	계곡선
	주곡선
	산
	하천

경제림 육성단지	
	경제림

★ 안 내 문 ★

- 축량의 기준은 세계측지계(ITRF2000, GRS80)
- 투영은 횡단메르카토르도법(TM: Transverse Mercator)
- 도면의 기준점은 중부원점
- 본 지도는 소송 등 쟁의행위의 근거 또는 자료로 사용할 수 없음

[충 청 북 도]



대소원

경제림육성단지지도

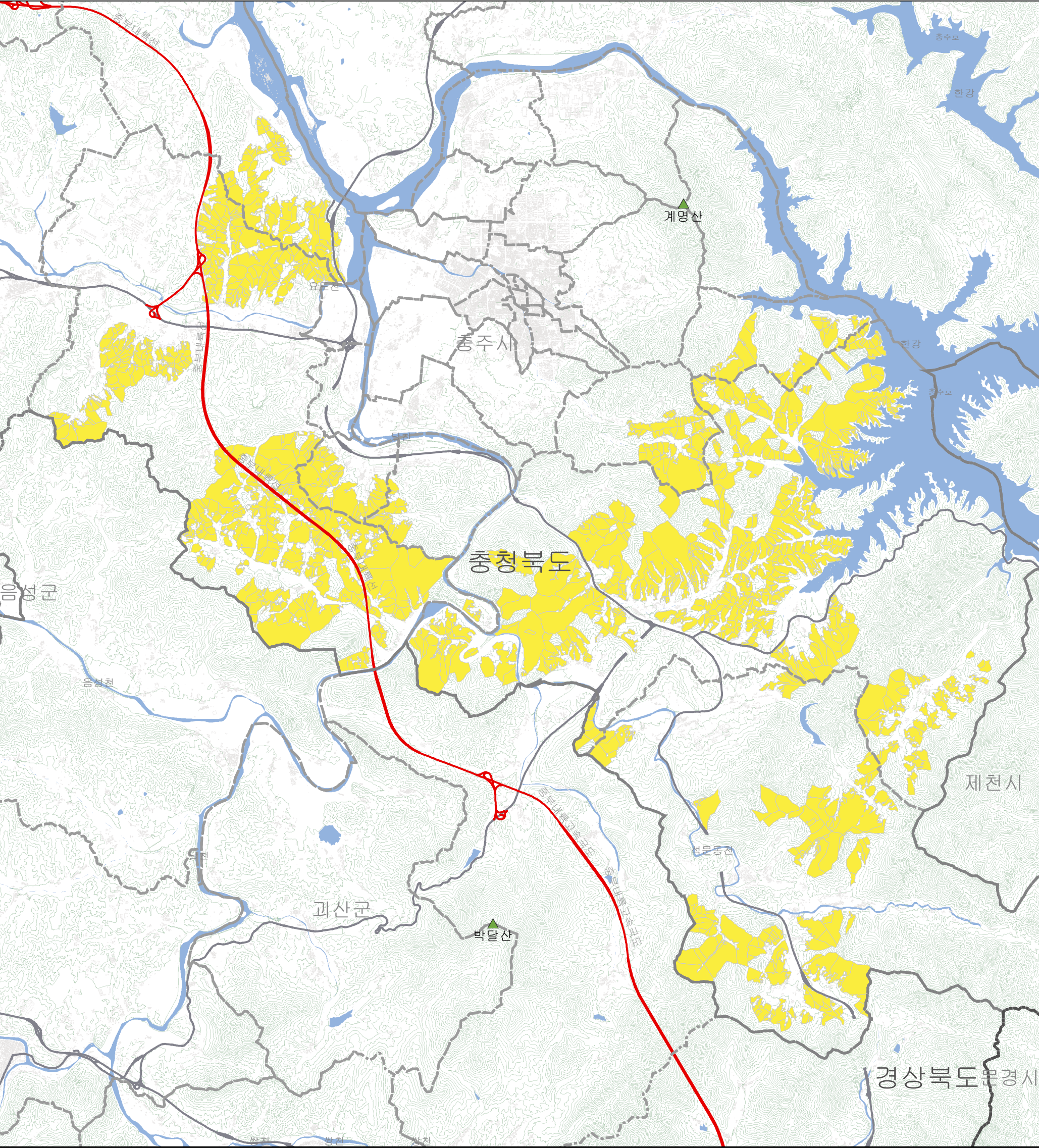

경제림 : 2022년
수치지형도 : 2022년

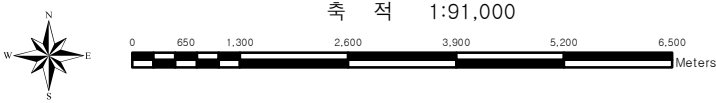

[범례]

지형도보기	
	도/특별시/광역시
	시/군/구
	읍/면/동
	고속도로
	일반도로
	건물
	계곡선
	주곡선
	산
	하천

경제림 육성단지	
	경제림

★ 안 내 문 ★

- 측량의 기준은 세계측지계(ITRF2000, GRS80)
- 투영은 횡단메르카토르도법(TM: Transverse Mercator)
- 도면의 기준점은 중부원점
- 본 지도는 소송 등 쟁의행위의 근거 또는 자료로 사용할 수 없음

[충청북도]



동량

경제림육성단지지도

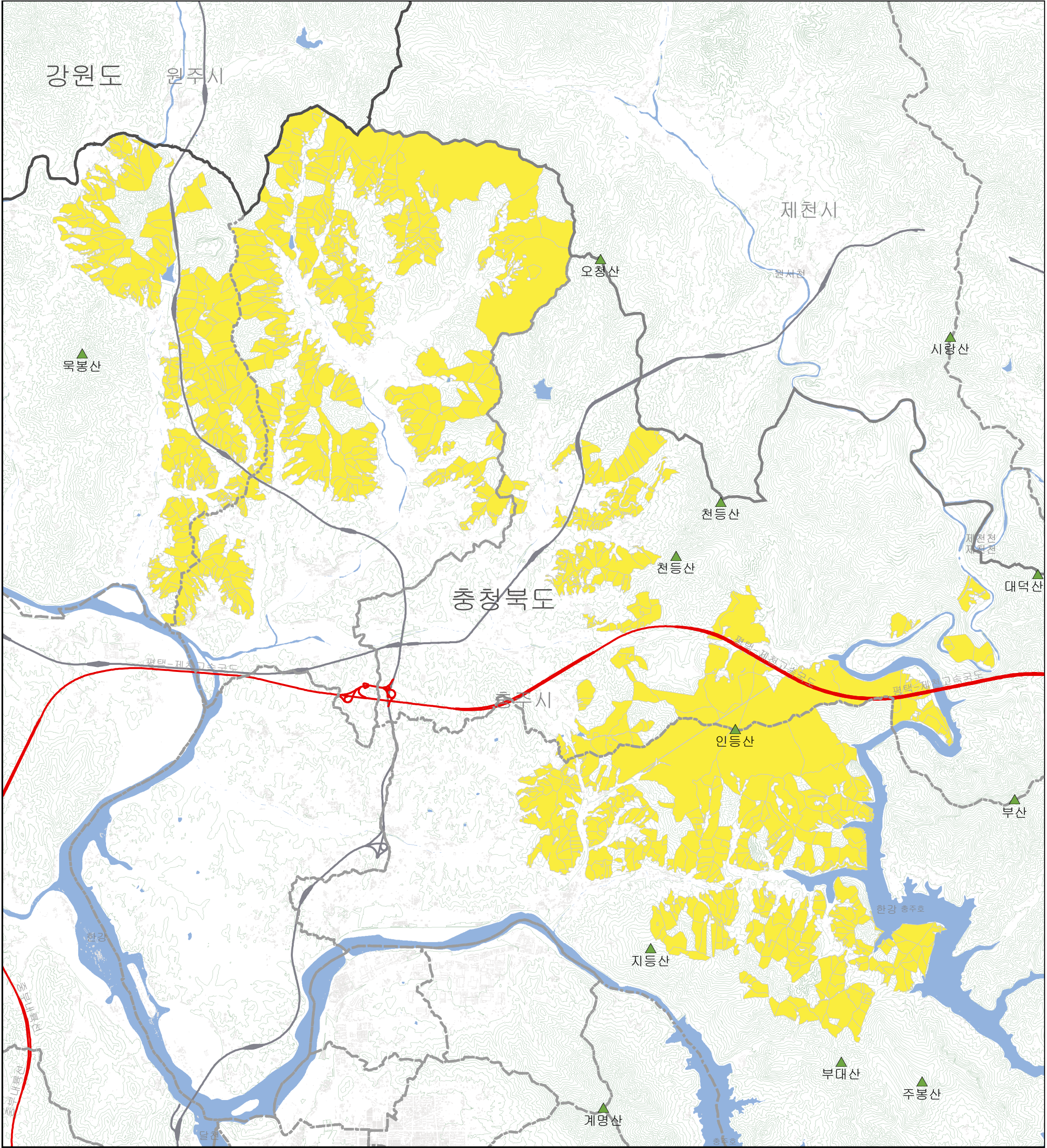

경제림 : 2022년
수치지형도 : 2022년

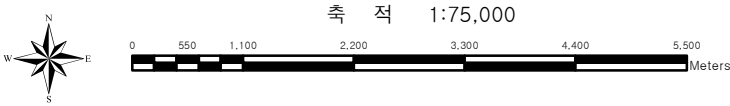

[범례]

지형도보기	
----- 도/특별시/광역시	----- 건물
----- 시/군/구	----- 계곡선
----- 읍/면/동	----- 주곡선
----- 고속도로	▲ 산
----- 일반도로	■ 하천

경제림 육성단지
■ 경제림

* 안 내 문 *

1. 측량의 기준은 세계측지계(ITRF2000, GRS80)
2. 투영은 횡단메르카토르도법(TM: Transverse Mercator)
3. 도면의 기준점은 중부원점
4. 본 지도는 소송 등 쟁의행위의 근거 또는 자료로 사용할 수 없음

[충청북도]

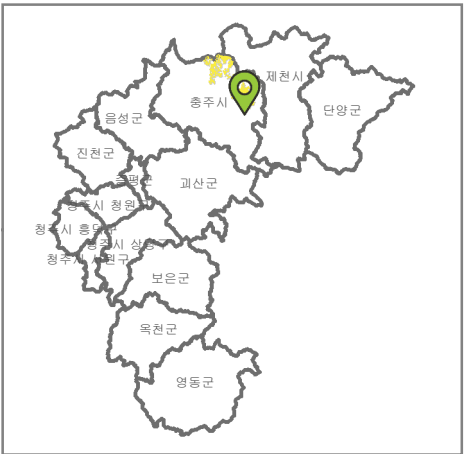

두타산

경제림육성단지지도

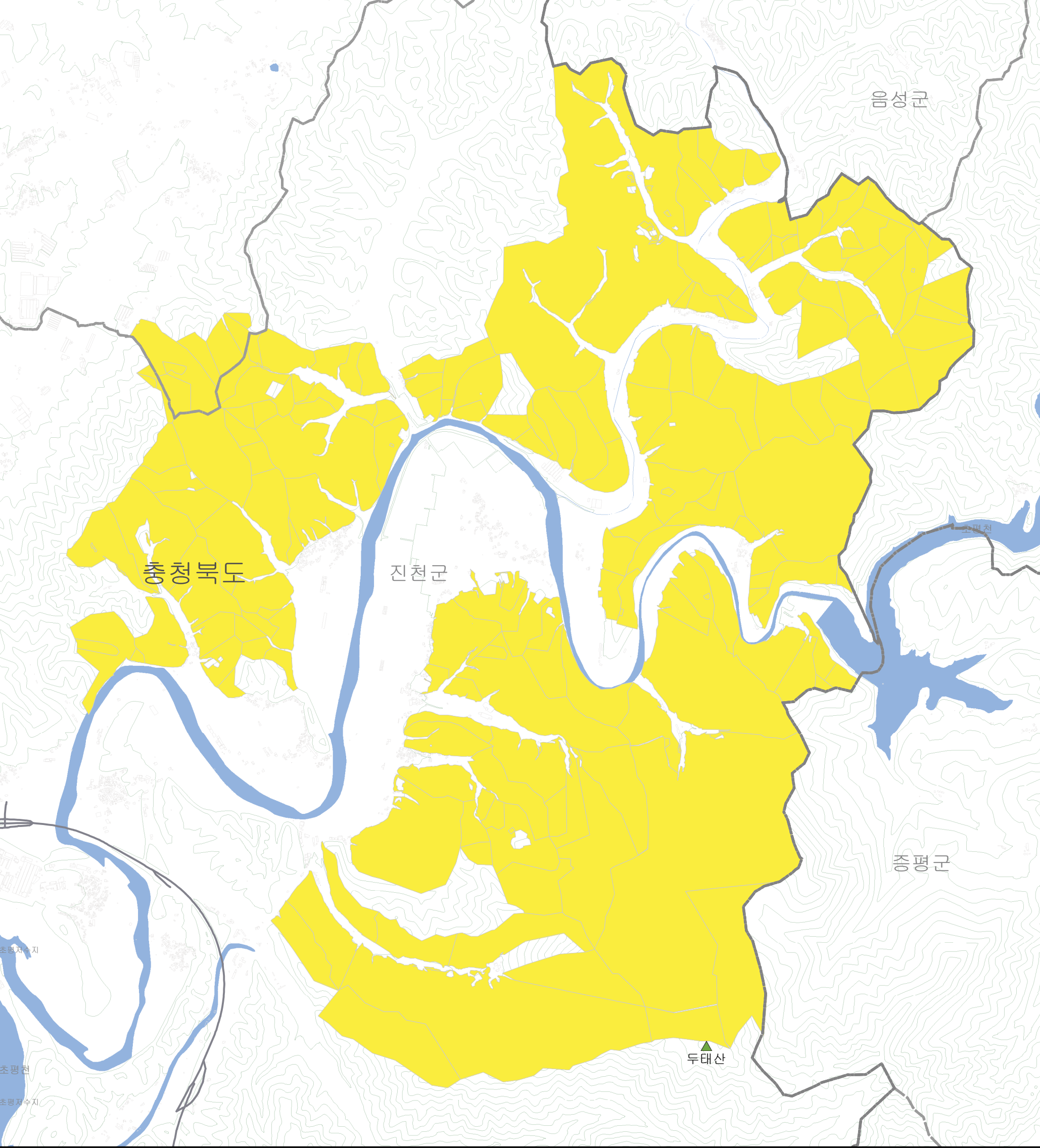

경제림 : 2022년
수치지형도 : 2022년

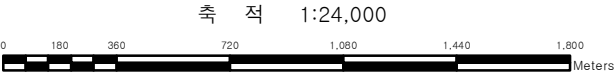

[범 례]

지 형 도 보 기	
	도/특별시/광역시
	시/군/구
	읍/면/동
	고속도로
	일반도로
	건물
	계곡선
	주곡선
	산
	하천

경제림 육성단지	
	경제림

＊ 안 내 문 ＊

- 측량의 기준은 세계측지계(ITRF2000, GRS80)
- 투영은 횡단메르카토르도법(TM: Transverse Mercator)
- 도면의 기준점은 중부원점
- 본 지도는 소송 등 쟁의행위의 근거 또는 자료로 사용할 수 없음

[충청 북 도]



미원

경제림육성단지지도

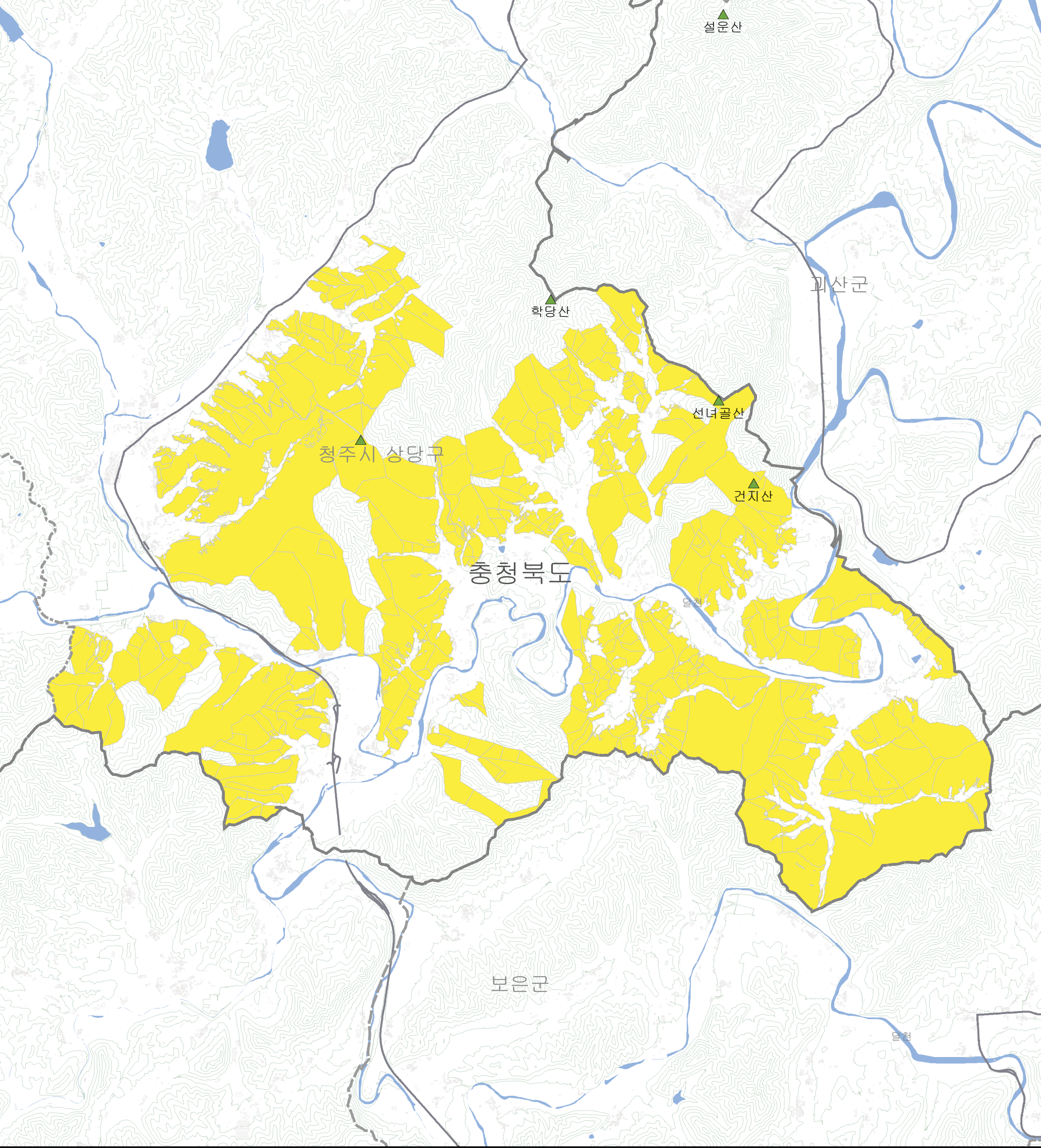

경제림 : 2022년
수치지형도 : 2022년



축 적 1:45,000
0 337.5 675 1,350 2,025 2,700 3,375 Meters



[범 례]

지 형 도 보 기	
----- 도/특별시/광역시	----- 건물
----- 시/군/구	----- 계곡선
----- 읍/면/동	----- 주곡선
----- 고속도로	▲ 산
----- 일반도로	■ 하천

경제림 육성단지
■ 경제림

* 안 내 문 *

- 축량의 기준은 세계측지계(ITRF2000, GRS80)
- 투영은 횡단메르카토르도법(TM: Transverse Mercator)
- 도면의 기준점은 중부원점
- 본 지도는 소송 등 쟁의행위의 근거 또는 자료로 사용할 수 없음

[충 청 북 도]



미원내수

경제림육성단지지도

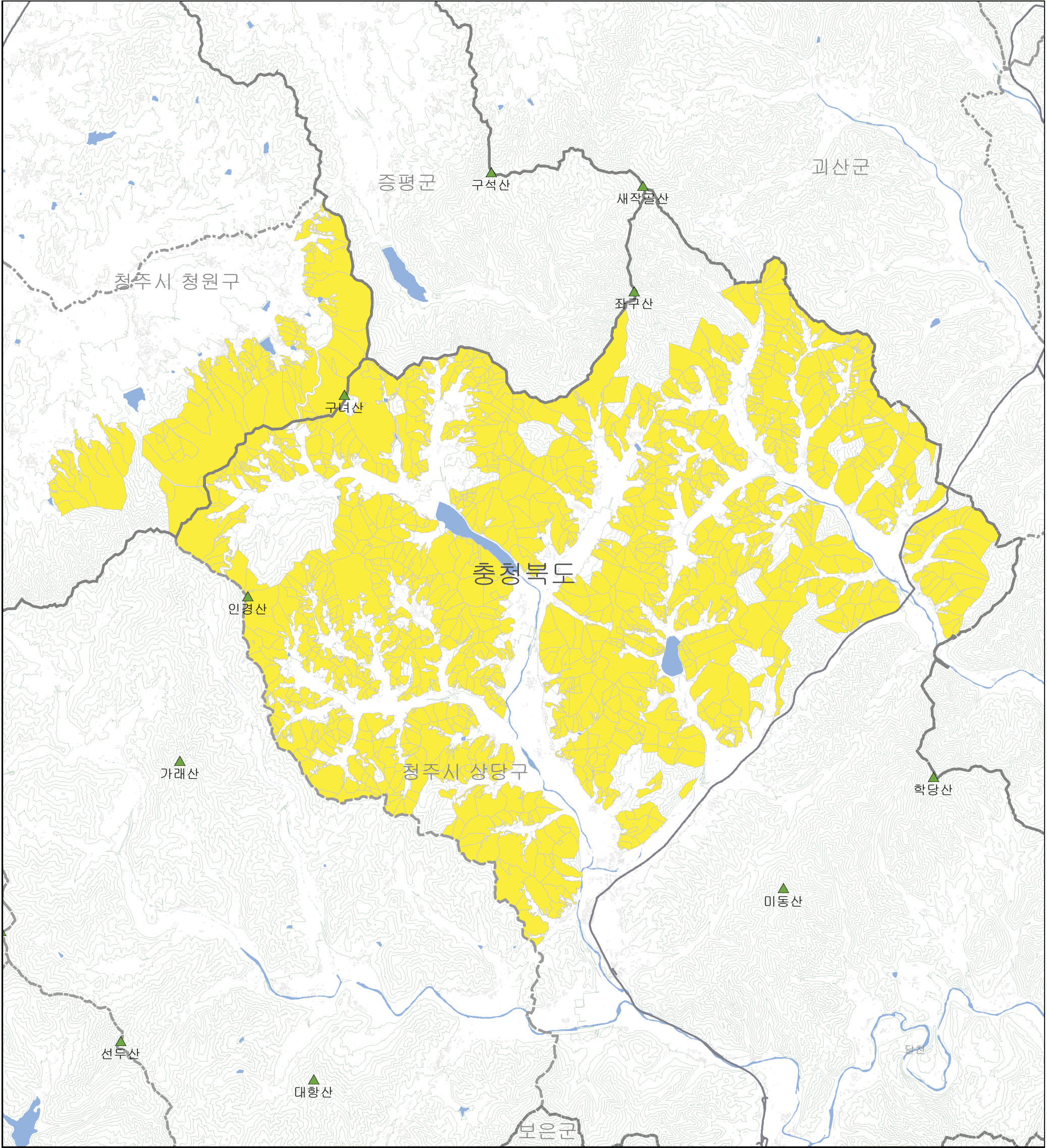

경제림 : 2022년
수치지형도 : 2022년



[범례]

지형도보기	
----- 도/특별시/광역시	----- 건물
----- 시/군/구	----- 계곡선
----- 읍/면/동	----- 주곡선
----- 고속도로	▲ 산
----- 일반도로	■ 하천

경제림 육성단지
■ 경제림

* 안 내 문 *

- 측량의 기준은 세계측지계(ITRF2000, GRS80)
- 투영은 횡단메르카토르도법(TM: Transverse Mercator)
- 도면의 기준점은 중부원점
- 본 지도는 소송 등 쟁의행위의 근거 또는 자료로 사용할 수 없음

[충청북도]



백곡면

경제림육성단지지도

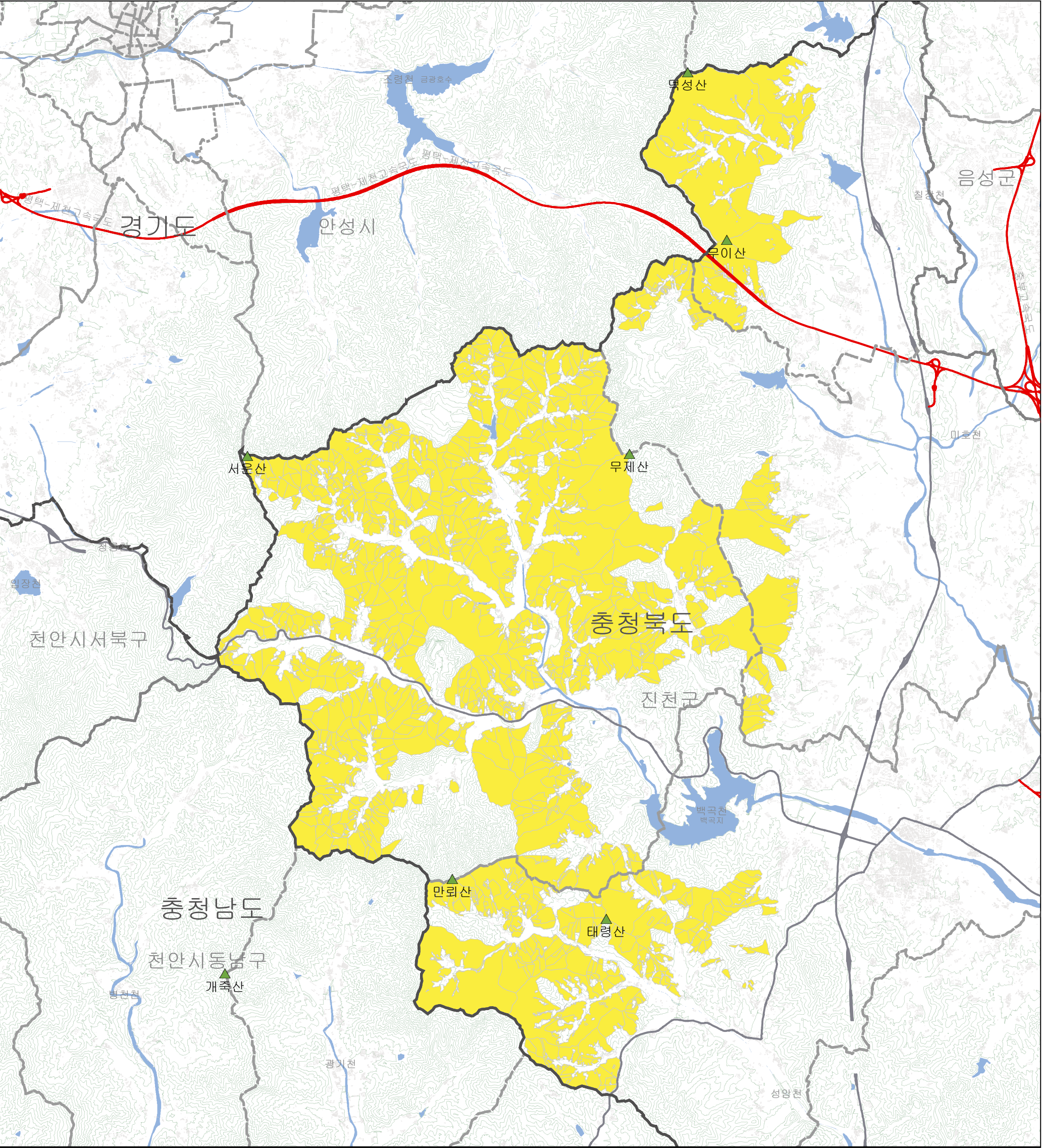

경제림 : 2022년
수치지형도 : 2022년

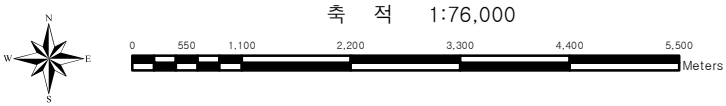

[범례]

지형도보기	
도/특별시/광역시	건물
시/군/구	계곡선
읍/면/동	주곡선
고속도로	산
일반도로	하천

경제림 육성단지
경제림

* 안 내 문 *

- 측량의 기준은 세계측지계(ITRF2000, GRS80)
- 투영은 횡단메르카토르도법(TM: Transverse Mercator)
- 도면의 기준점은 중부원점
- 본 지도는 소송 등 정의행위의 근거 또는 자료로 사용할 수 없음

[충청북도]

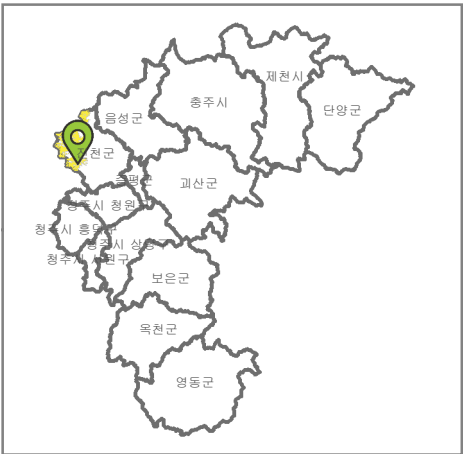

백운

경제림육성단지지도

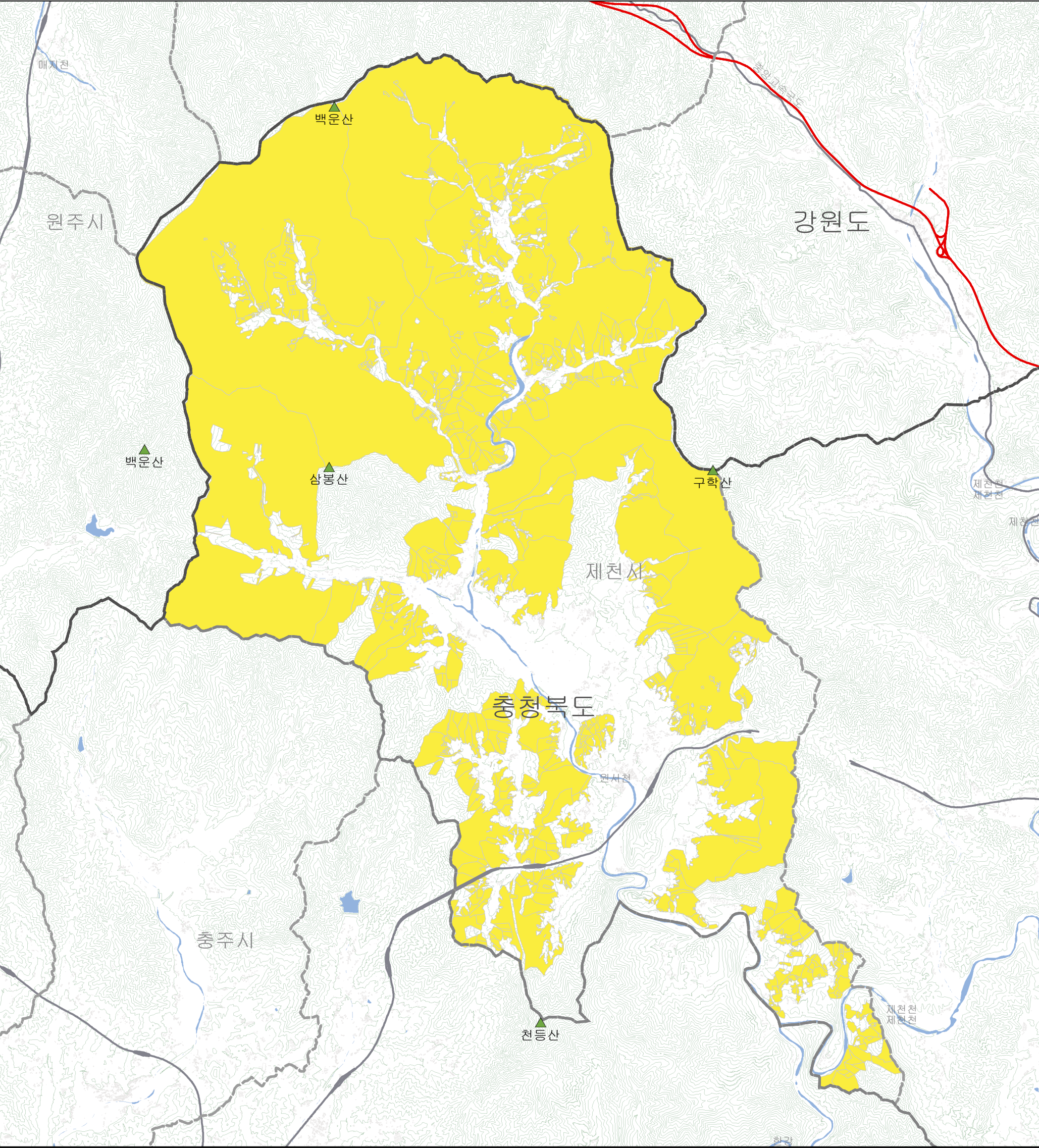

경제림 : 2022년
수치지형도 : 2022년



축 적 1:70,000
0 500 1,000 2,000 3,000 4,000 5,000 Meters



[범 례]

지 형 도 보 기	
----- 도/특별시/광역시	건물
----- 시/군/구	계곡선
----- 읍/면/동	주곡선
----- 고속도로	▲ 산
----- 일반도로	■ 하천

경제림 육성단지	
■	경제림

* 안 내 문 *

- 축량의 기준은 세계측지계(ITRF2000, GRS80)
- 투영은 횡단메르카토르도법(TM: Transverse Mercator)
- 도면의 기준점은 중부원점
- 본 지도는 소송 등 정의행위의 근거 또는 자료로 사용할 수 없음

[충 청 북 도]



보은

경제림육성단지지도

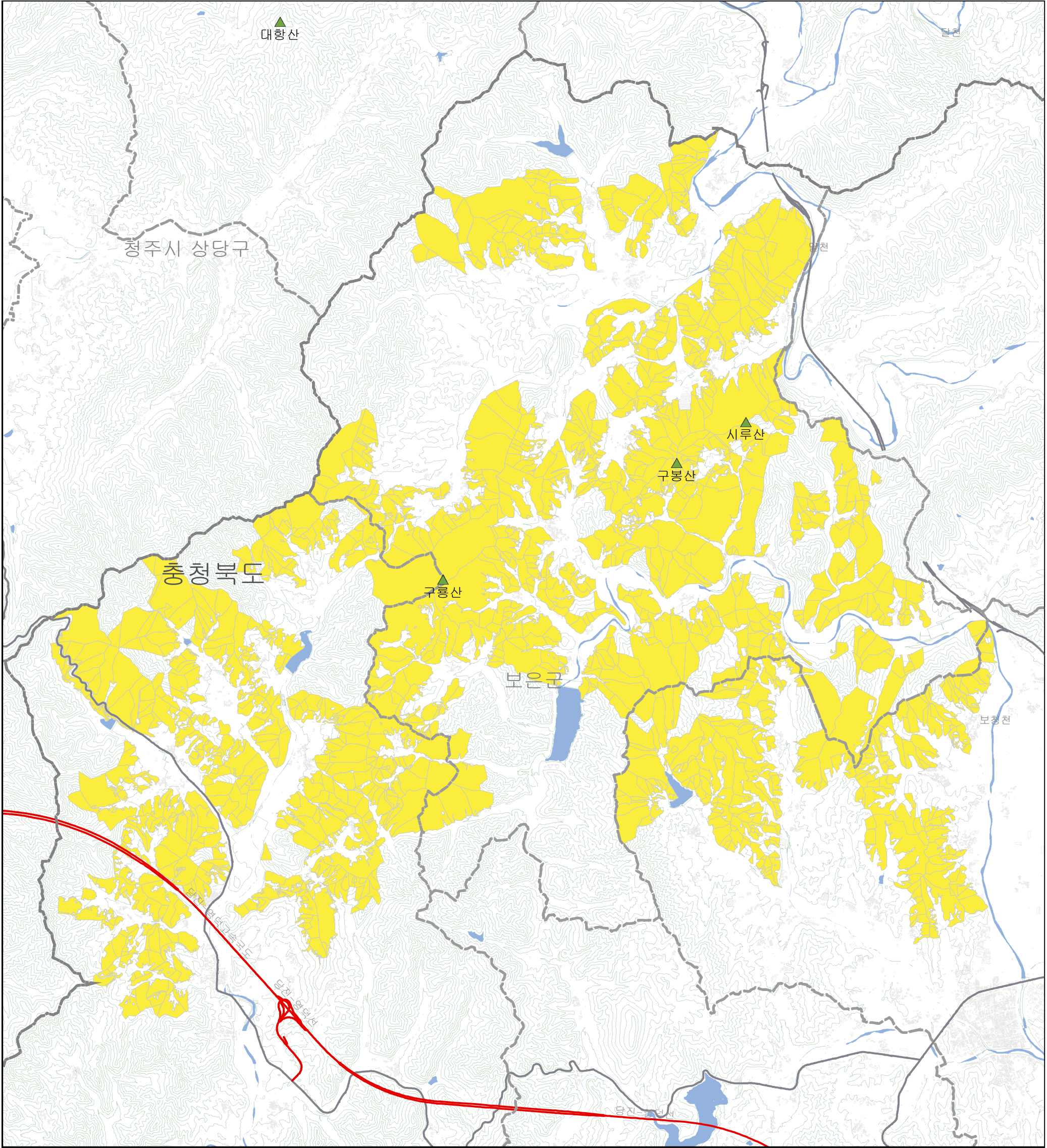

경제림 : 2022년
수치지형도 : 2022년



축 적 1:53,000
0 400 800 1,600 2,400 3,200 4,000 Meters



[범 례]

지 형 도 보 기			
----- 도/특별시/광역시	----- 건물		
----- 시/군/구	----- 계곡선		
----- 읍/면/동	----- 주곡선		
----- 고속도로	▲ 산		
----- 일반도로	■ 하천		

경제림 육성단지
■ 경제림

* 안 내 문 *

- 축량의 기준은 세계측지계(ITRF2000, GRS80)
- 투영은 횡단메르카토르도법(TM: Transverse Mercator)
- 도면의 기준점은 중부원점
- 본 지도는 소송 등 쟁의행위의 근거 또는 자료로 사용할 수 없음

[충 청 북 도]



경제림육성단지지도

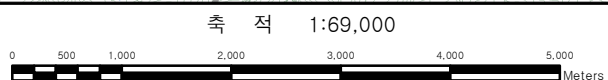
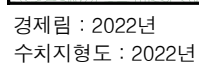

지형도보기

경제림 육성단지

1. 측량의 기준은 세계측지계(ITRF2000, GRS80)
2. 투영은 횡단메르카토르도법(TM: Transverse Mercator)
3. 도면의 기준점은 충무원점
4. 본 지도는 소송 등 쟁의행위의 근거 또는 자료로 사용할 수 없음

Map of Chungcheong Province showing the location of Seosan City (Seosan-si) marked with a green location pin. The map includes labels for surrounding cities and counties: Seosan City, Daejeon City, Gwangju City, Cheongju City, and various counties like Seongha, Seungha, and Seungha.

산외

경제림육성단지지도

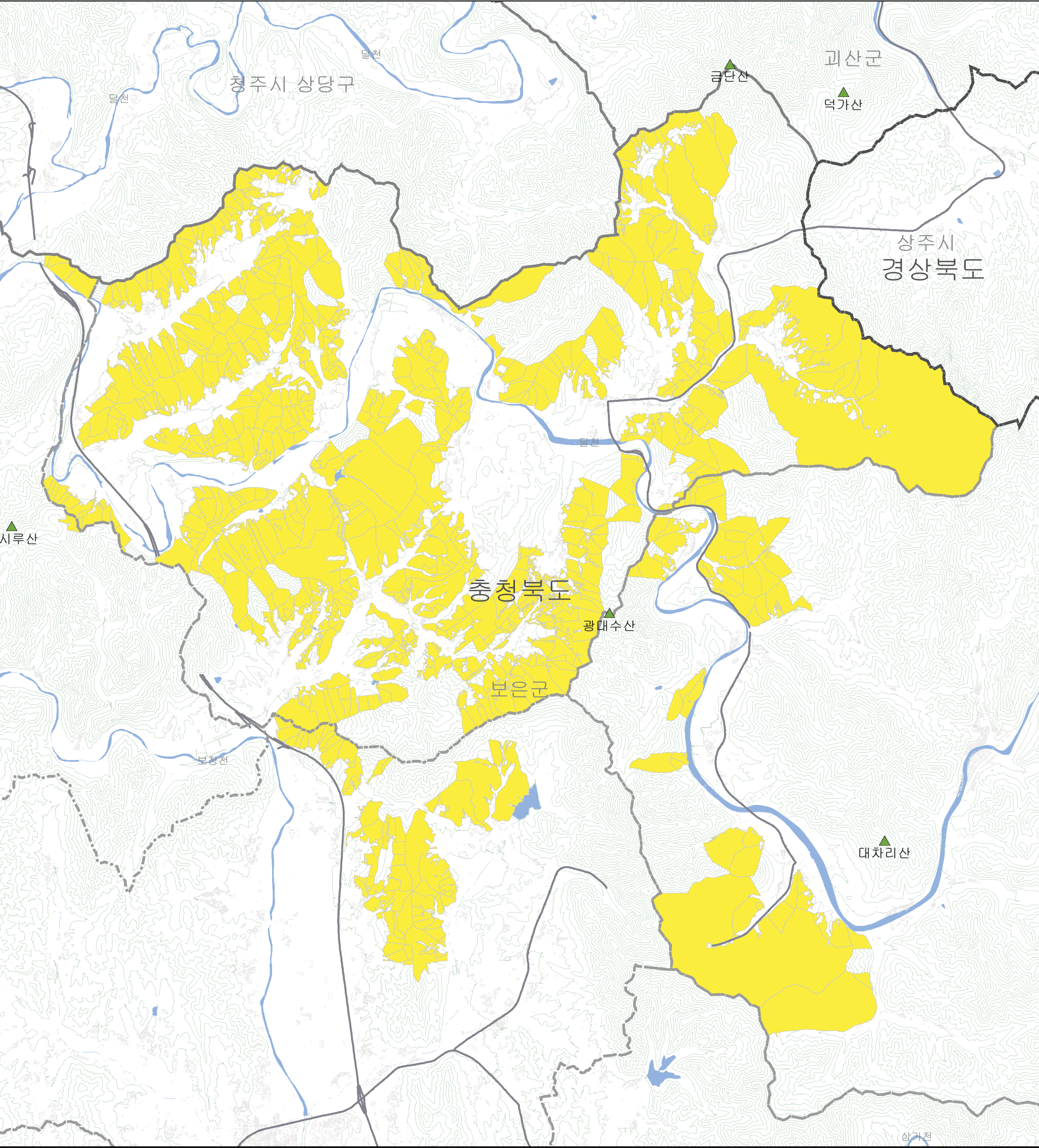

경제림 : 2022년
수치지형도 : 2022년

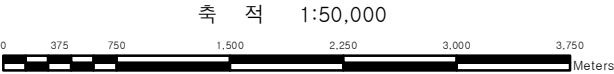
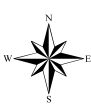

[범 례]

지 형 도 보 기	
----- 도/특별시/광역시	----- 건물
----- 시/군/구	----- 계곡선
----- 읍/면/동	----- 주곡선
----- 고속도로	▲ 산
----- 일반도로	■ 하천

경제림 육성단지
■ 경제림

* 안 내 문 *

1. 측량의 기준은 세계측지계(ITRF2000, GRS80)
2. 투영은 횡단메르카토르도법(TM: Transverse Mercator)
3. 도면의 기준점은 중부원점
4. 본 지도는 소송 등 쟁의행위의 근거 또는 자료로 사용할 수 없음

[충 청 북 도]

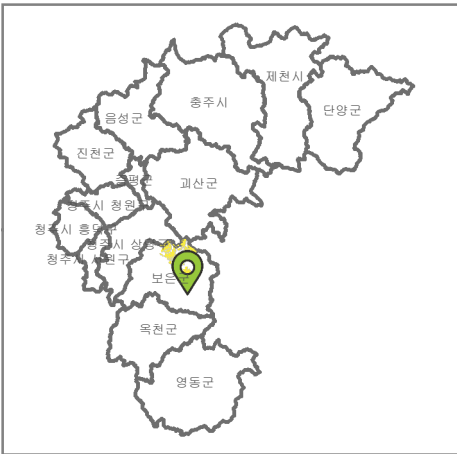

상촌

경제림육성단지

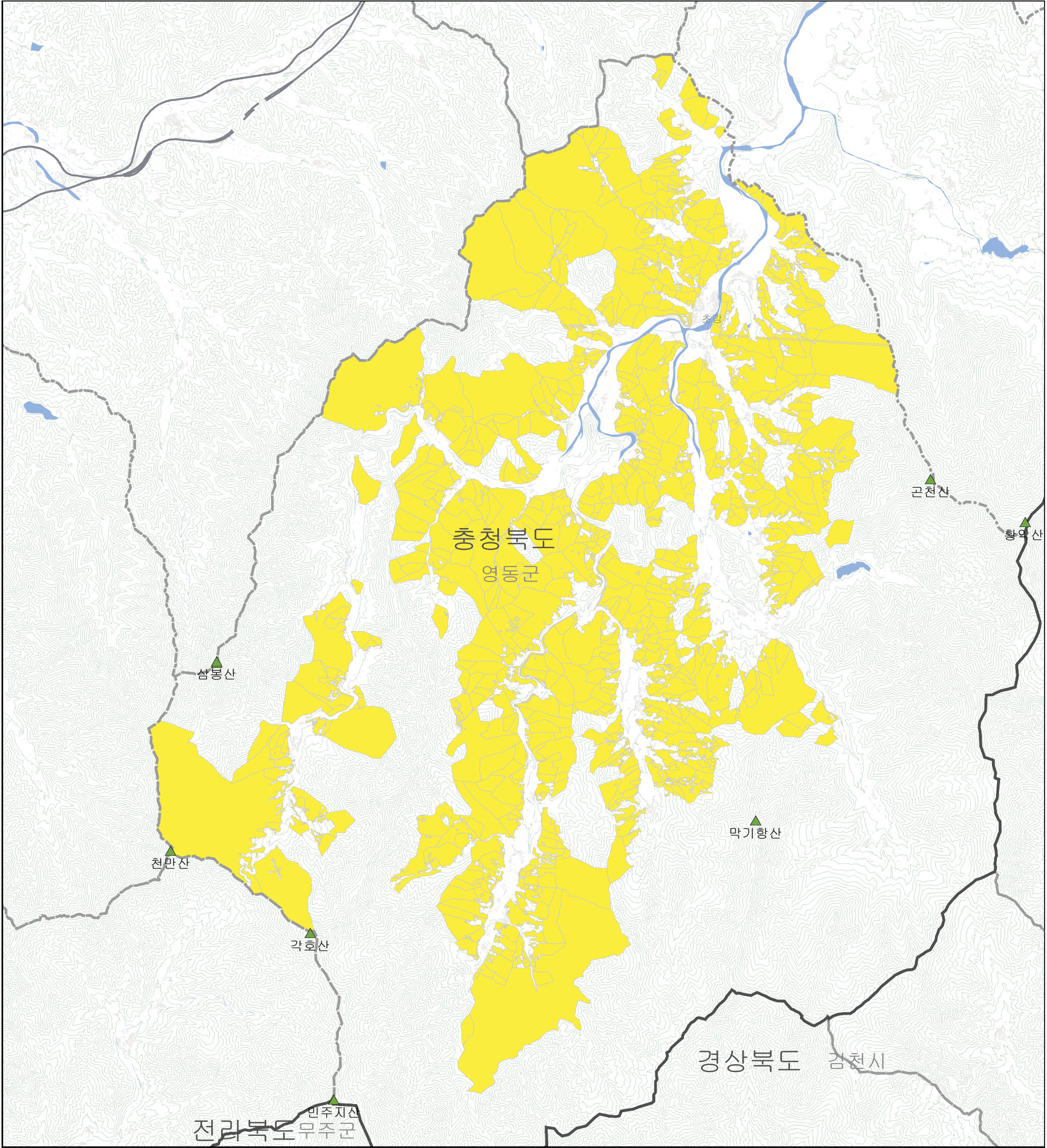

경제림 : 2022년
수치지형도 : 2022년



[범 례]

지 형 도 보 기	
	도/특별시/광역시
	시/군/구
	읍/면/동
	고속도로
	일반도로
	건물
	계곡선
	주곡선
	산
	하천

경제림 육성단지	
	경제림

★ 안 내 문 ★

- 축량의 기준은 세계측지계(ITRF2000, GRS80)
- 투영은 횡단메르카토르도법(TM: Transverse Mercator)
- 도면의 기준점은 중부원점
- 본 지도는 소송 등 쟁의행위의 근거 또는 자료로 사용할 수 없음

[충 청 북 도]



설우산

경제림육성단지도

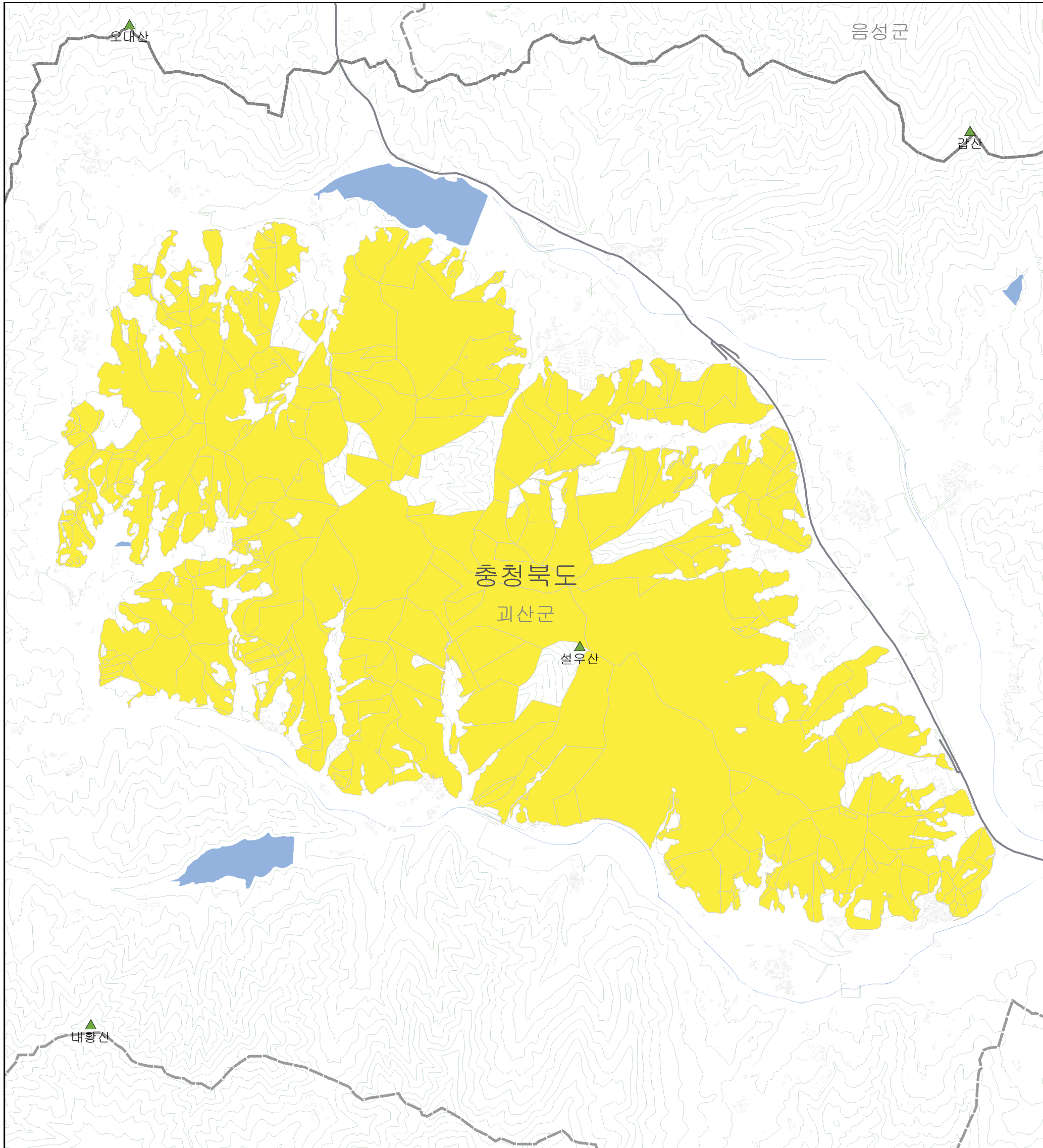

경제림 : 2022년
수치지형도 : 2022년



축적 1:22,000



[범례]

지 형 도 보 기

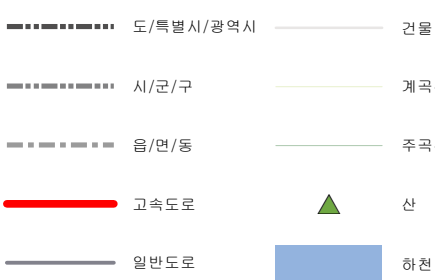

경제림 육성단지



* 안 내 문 *

1. 측량의 기준은 세계측지계(ITRF2000, GRS80)
2. 투영은 횡단메르카토르도법(TM: Transverse Mercator)
3. 도면의 기준점은 중부원점
4. 본 지도는 소송 등쟁의행위의 근거 또는 자료로 사용할 수 없음

[충청북도]



송학

경제림육성단지지도

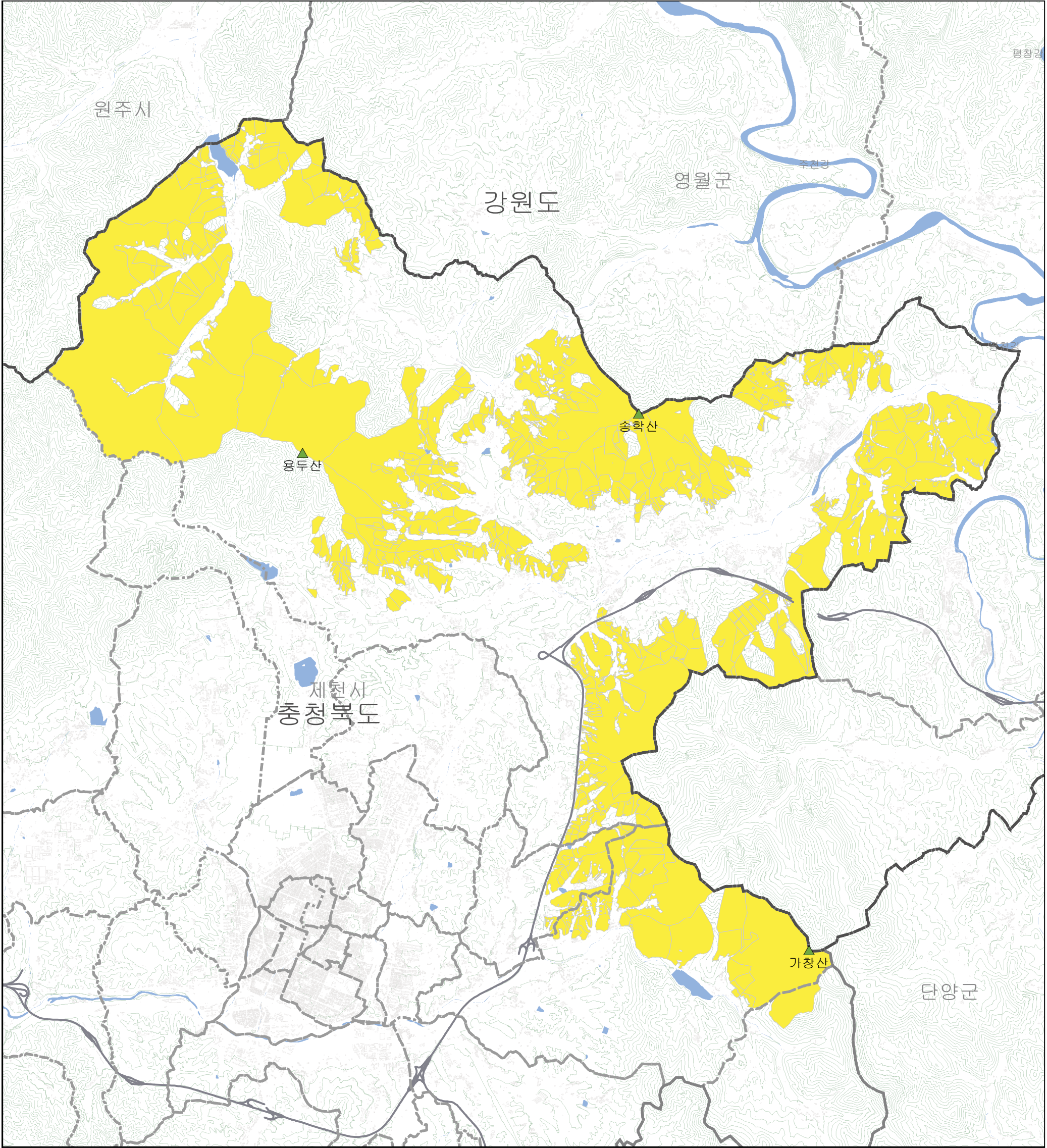

경제림 : 2022년
수치지형도 : 2022년



축 적 1:58,000
0 435 870 1,740 2,610 3,480 4,350 Meters



[범 례]

지 형 도 보 기	
----- 도/특별시/광역시	건물
----- 시/군/구	계곡선
----- 읍/면/동	주곡선
----- 고속도로	▲ 산
----- 일반도로	■ 하천

경제림 육성단지
■ 경제림

* 안 내 문 *

- 축량의 기준은 세계측지계(ITRF2000, GRS80)
- 투영은 횡단메르카토르도법(TM: Transverse Mercator)
- 도면의 기준점은 중부원점
- 본 지도는 소송 등 쟁의행위의 근거 또는 자료로 사용할 수 없음

[충 청 북 도]

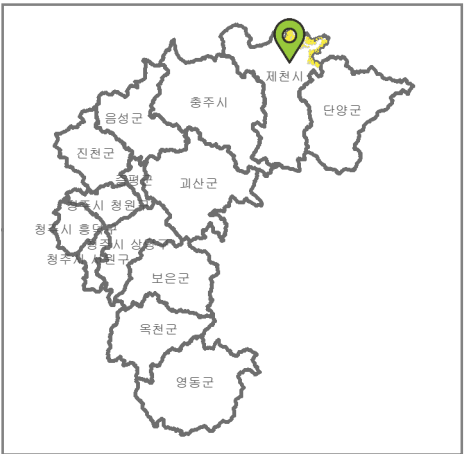

수산(제천)

경제림육성단지지도

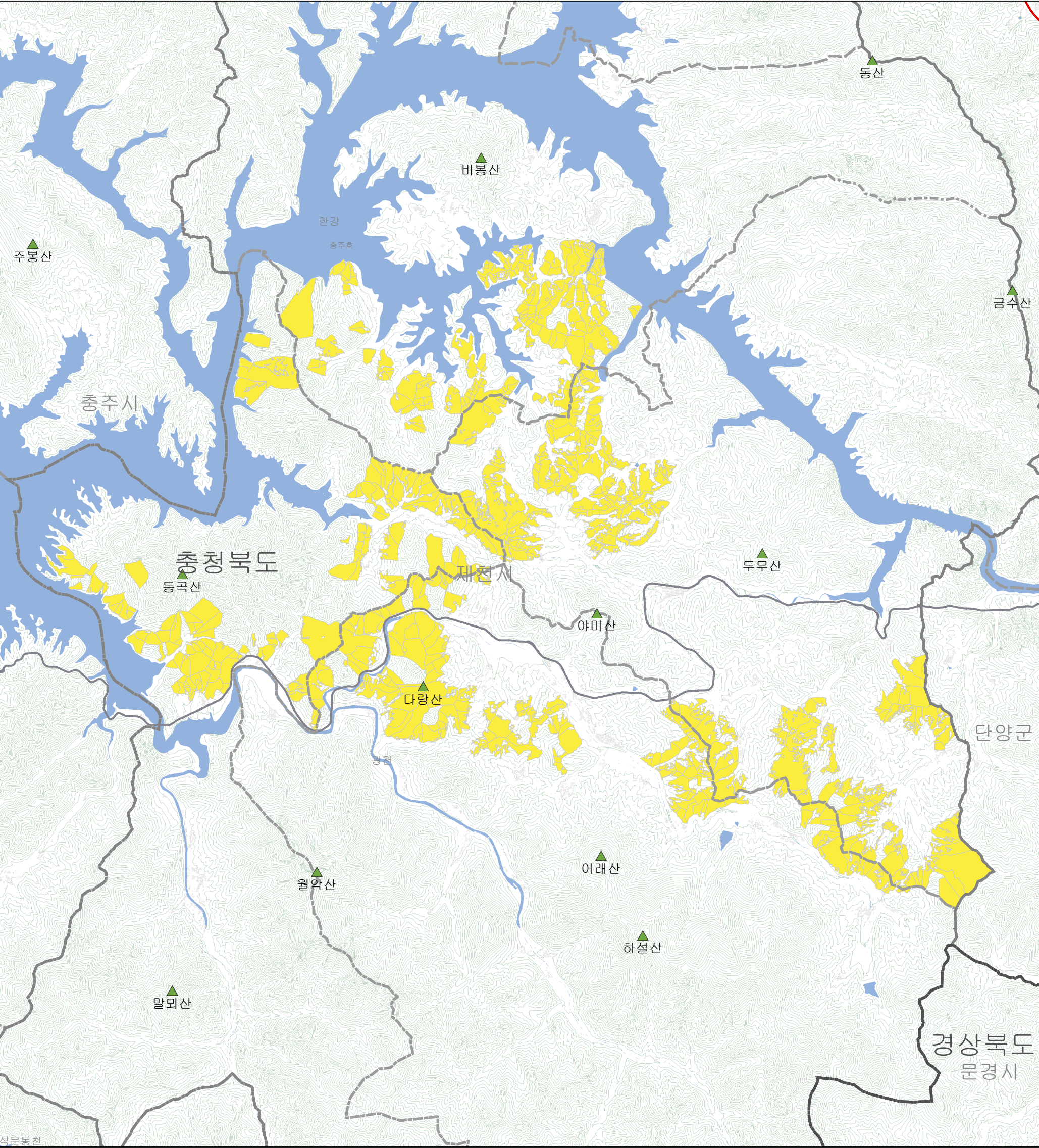

경제림 : 2022년
수치지형도 : 2022년



[범 례]

지 형 도 보 기	
----- 도/특별시/광역시	건물
----- 시/군/구	계곡선
----- 읍/면/동	주곡선
----- 고속도로	▲ 산
----- 일반도로	■ 하천

경제림 육성단지
■ 경제림

* 안 내 문 *

- 측량의 기준은 세계측지계(ITRF2000, GRS80)
- 투영은 횡단메르카토르도법(TM: Transverse Mercator)
- 도면의 기준점은 중부원점
- 본 지도는 소송 등 쟁의행위의 근거 또는 자료로 사용할 수 없음

[충청 북 도]



심천

경제림육성단지지도

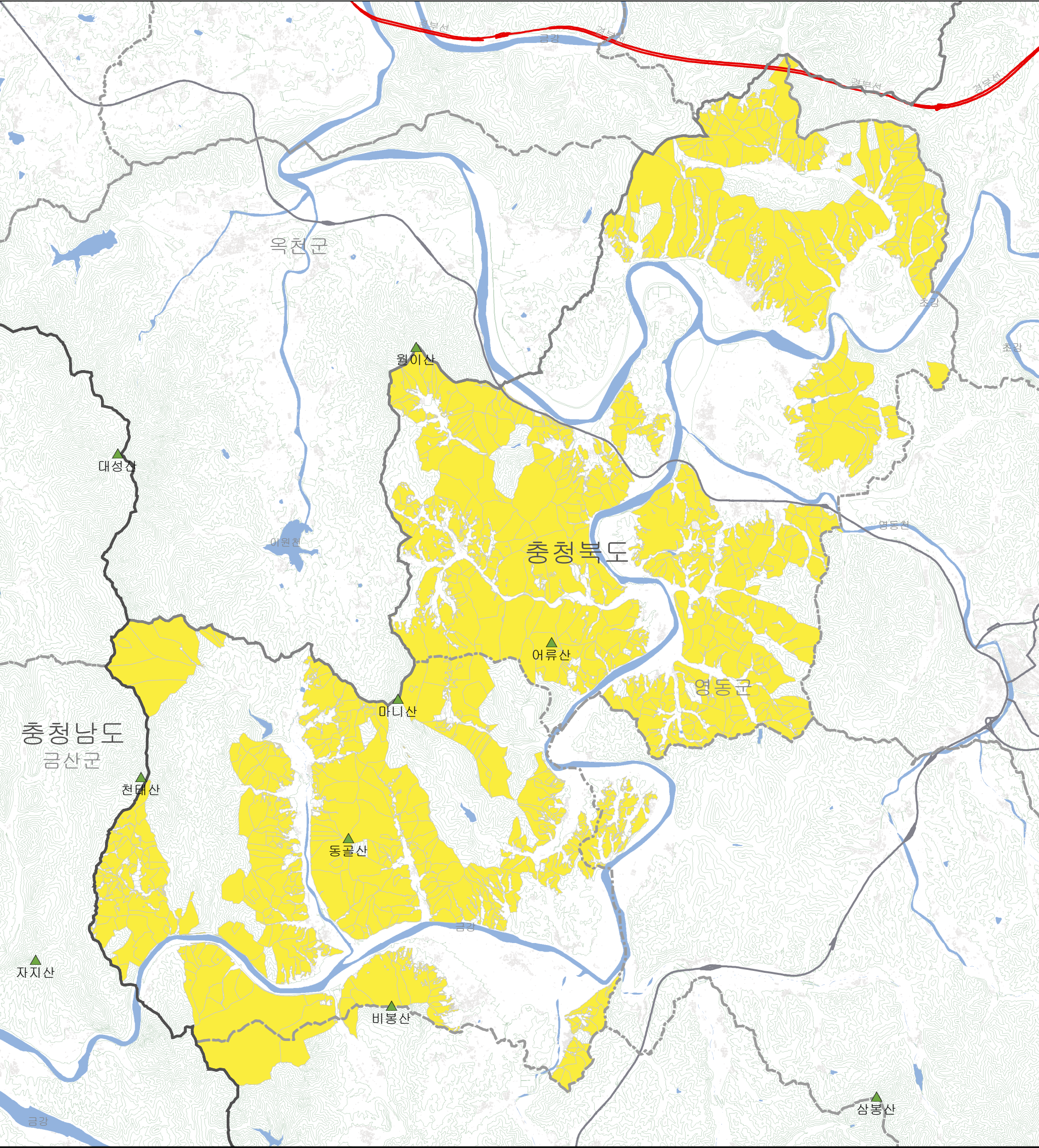

경제림 : 2022년
수치지형도 : 2022년

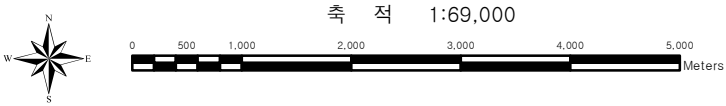

[범 례]

지 형 도 보 기	
----- 도/특별시/광역시	건물
----- 시/군/구	계곡선
----- 읍/면/동	주곡선
----- 고속도로	▲ 산
----- 일반도로	■ 하천

경제림 육성단지
■ 경제림

* 안 내 문 *

- 측량의 기준은 세계측지계(ITRF2000, GRS80)
- 투영은 횡단메르카토르도법(TM: Transverse Mercator)
- 도면의 기준점은 중부원점
- 본 지도는 소송 등 쟁의행위의 근거 또는 자료로 사용할 수 없음

[충 청 북 도]



양성

경제림육성단지지도

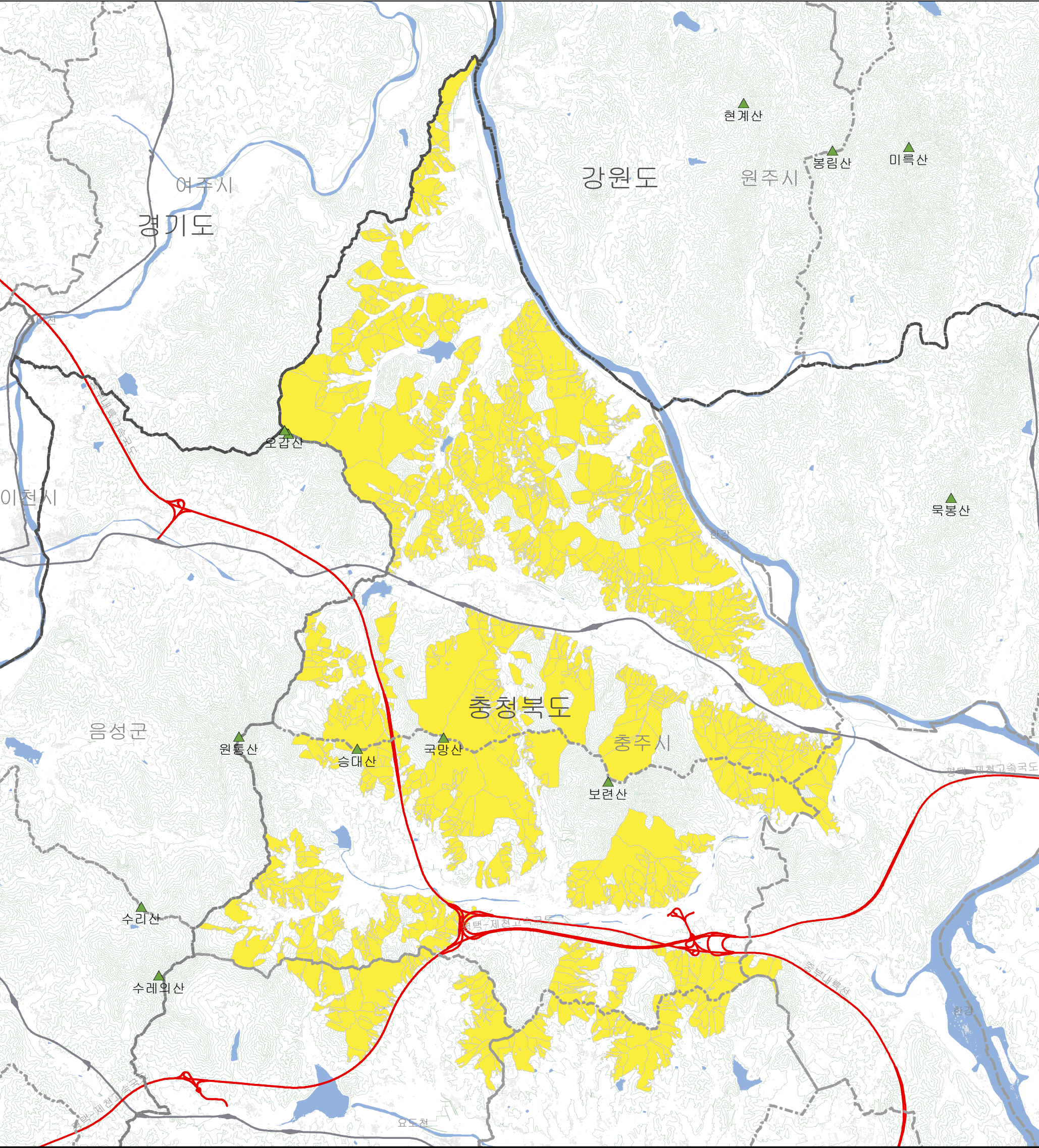

경제림 : 2022년
수치지형도 : 2022년

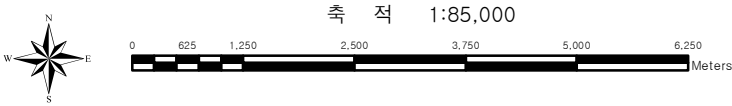

[범례]

지형도보기		경제림 육성단지	
	도/특별시/광역시		경제림
	시/군/구		
	읍/면/동		
	고속도로		
	일반도로		
	건물		
	계곡선		
	주곡선		
	산		
	하천		

* 안 내 문 *

- 측량의 기준은 세계측지계(ITRF2000, GRS80)
- 투영은 횡단메르카토르도법(TM: Transverse Mercator)
- 도면의 기준점은 중부원점
- 본 지도는 소송 등 정의행위의 근거 또는 자료로 사용할 수 없음

[충청북도]



어상천

경제림육성단지지도

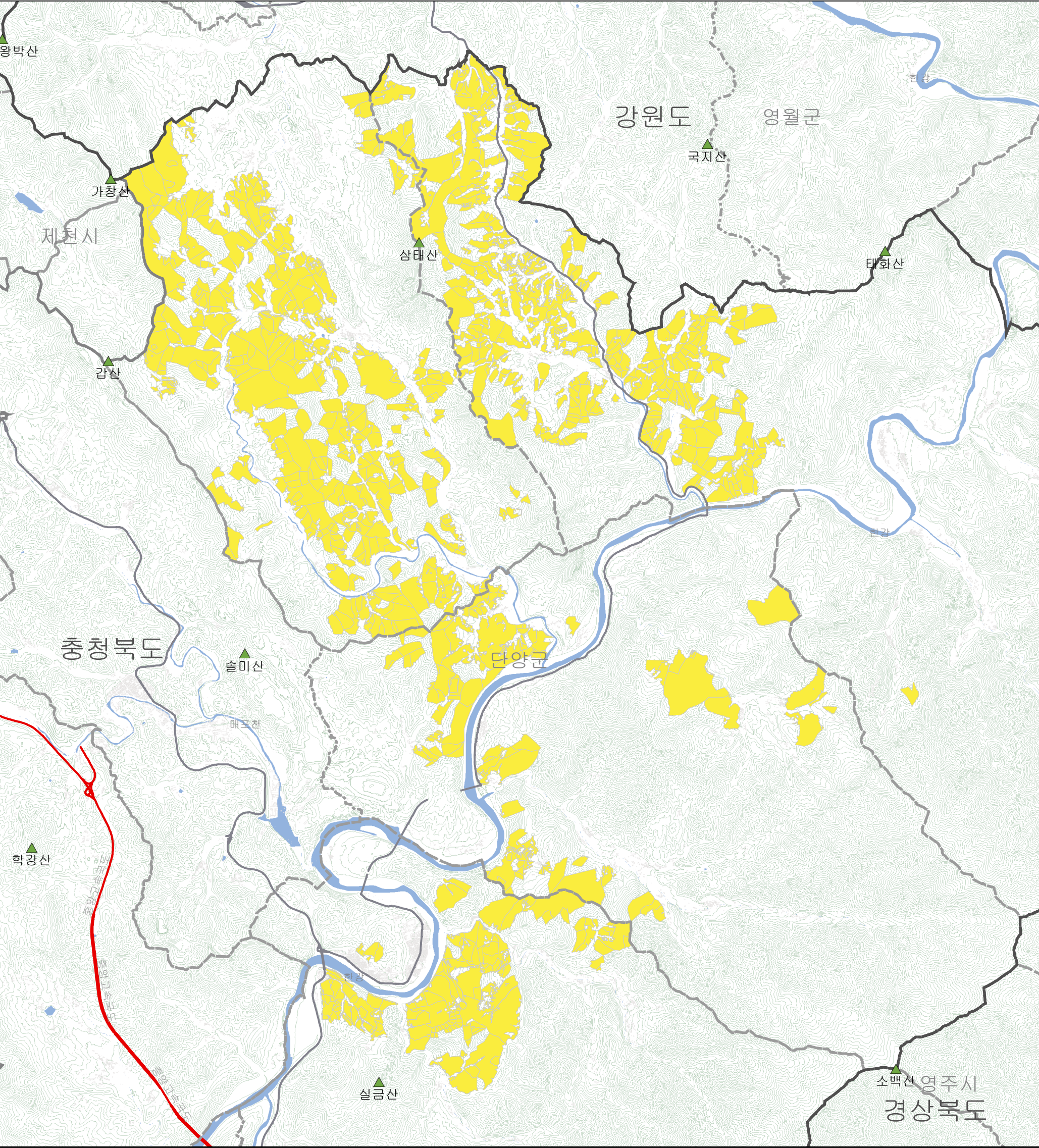

경제림 : 2022년
수치지형도 : 2022년



[범 례]

지 형 도 보 기	
----- 도/특별시/광역시	건물
----- 시/군/구	계곡선
----- 읍/면/동	주곡선
——— 고속도로	▲ 산
——— 일반도로	■ 하천

경제림 육성단지
■ 경제림

* 안 내 문 *

1. 측량의 기준은 세계측지계(ITRF2000, GRS80)
2. 투영은 횡단메르카토르도법(TM: Transverse Mercator)
3. 도면의 기준점은 중부원점
4. 본 지도는 소송 등 쟁의행위의 근거 또는 자료로 사용할 수 없음

[충 청 북 도]

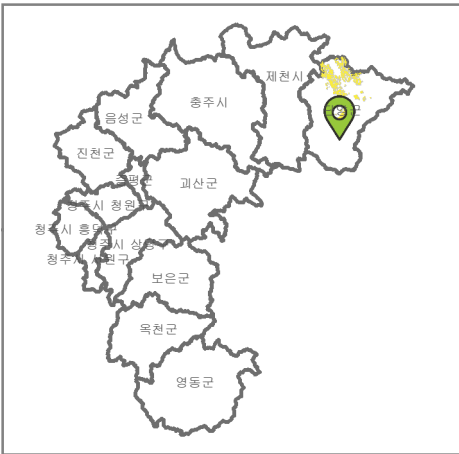

영동

경제림육성단지

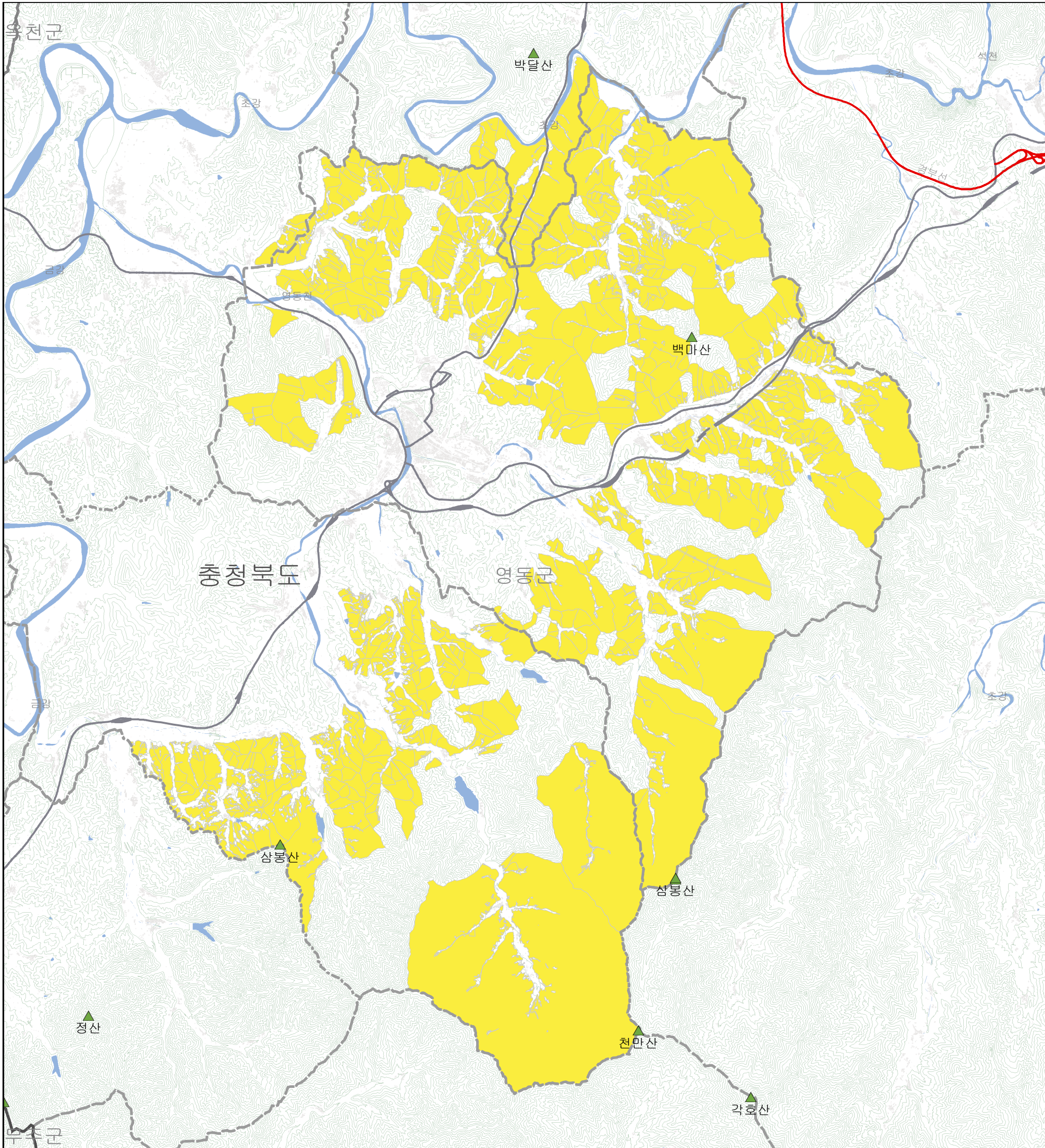

경제림 : 2022년
수치지형도 : 2022년

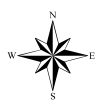

축 적 1:72,000
0 500 1,000 2,000 3,000 4,000 5,000 Meters



[범 례]

지 형 도 보 기	
----- 도/특별시/광역시	건물
----- 시/군/구	계곡선
----- 읍/면/동	주곡선
----- 고속도로	▲ 산
----- 일반도로	■ 하천

경제림 육성단지
■ 경제림

* 안 내 문 *

1. 측량의 기준은 세계측지계(ITRF2000, GRS80)
2. 투영은 횡단메르카토르도법(TM: Transverse Mercator)
3. 도면의 기준점은 중부원점
4. 본 지도는 소송 등 정의행위의 근거 또는 자료로 사용할 수 없음

[충 청 북 도]

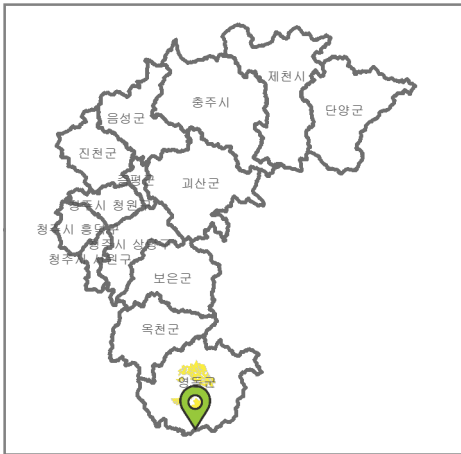

옥천장계

경제림육성단지도

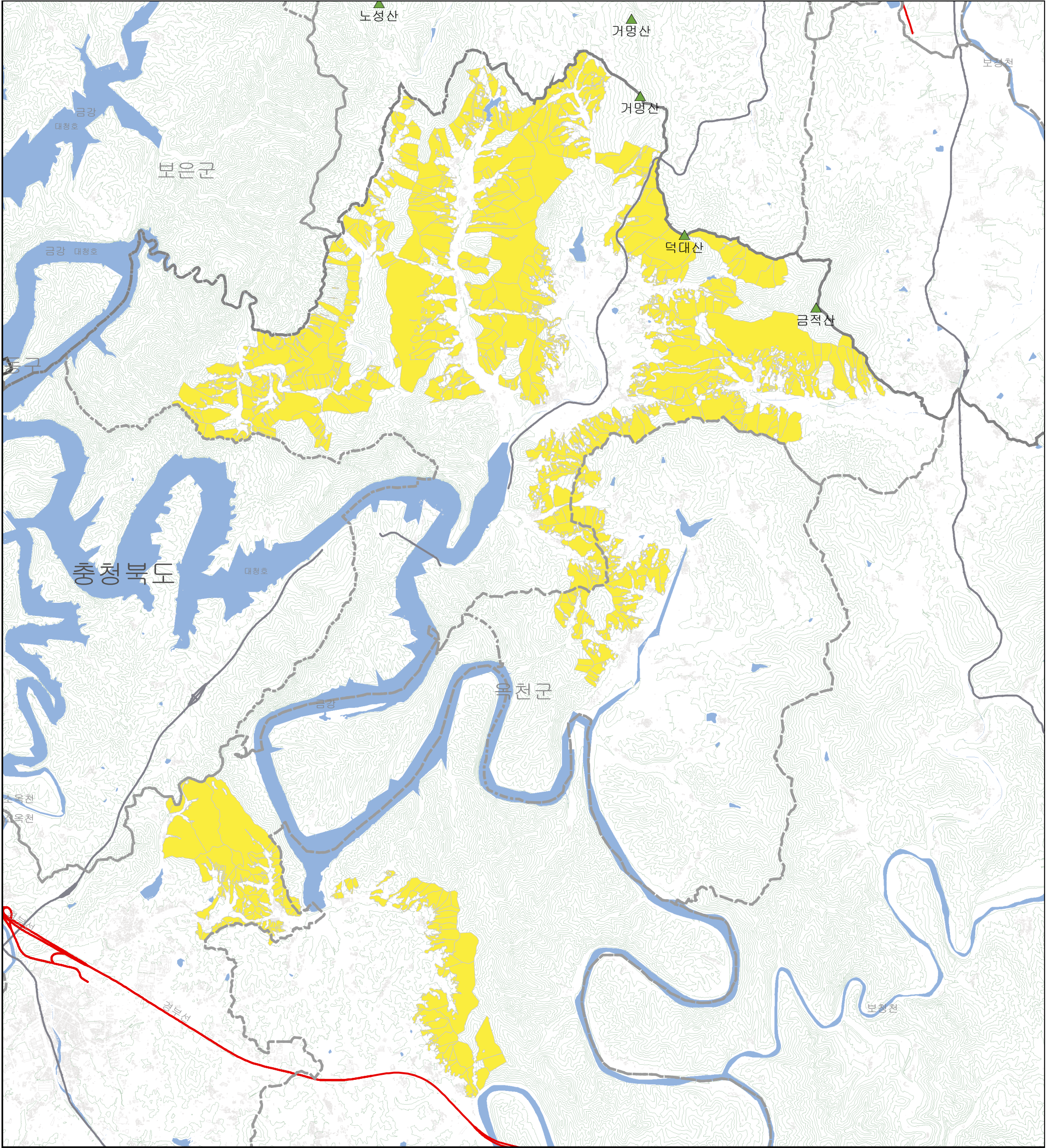

경제림 : 2022년
수치지형도 : 2022년



축 적 1:63,000
0 475 950 1,900 2,850 3,800 4,750 Meters



[범 례]

지 형 도 보 기	
----- 도/특별시/광역시	건물
----- 시/군/구	계곡선
----- 읍/면/동	주곡선
----- 고속도로	▲ 산
----- 일반도로	■ 하천

경제림 육성단지
■ 경제림

* 안 내 문 *

- 축량의 기준은 세계측지계(ITRF2000, GRS80)
- 투영은 횡단메르카토르도법(TM: Transverse Mercator)
- 도면의 기준점은 중부원점
- 본 지도는 소송 등 쟁의행위의 근거 또는 자료로 사용할 수 없음

[충 청 북 도]



용화학산

경제림육성단지지도

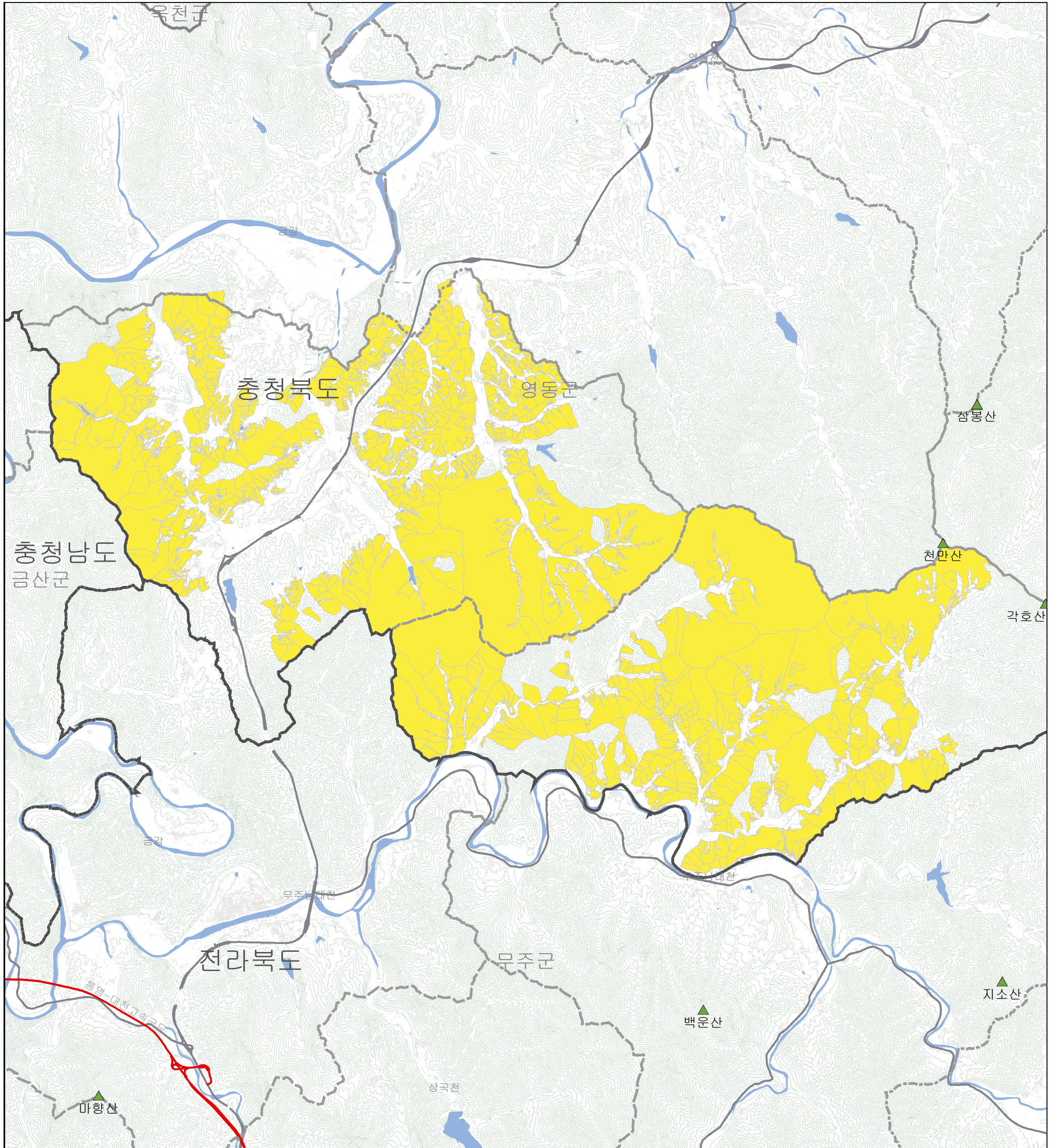

경제림 : 2022년
수치지형도 : 2022년

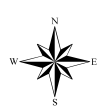

축적 1:79,000



[범 례]

지형도보기

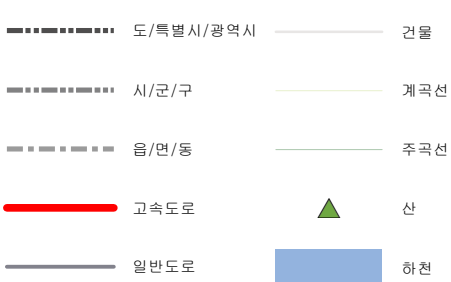

경제림 육성단지



* 안 내 문 *

1. 측량의 기준은 세계측지계(ITRF2000, GRS80)
2. 투영은 횡단메르카토르도법(TM: Transverse Mercator)
3. 도면의 기준점은 충무원점
4. 본 지도는 소송 등 쟁의행위의 근거 또는 자료로 사용할 수 없음

[충 청 북 도]



원남소이

경제림육성단지



경제림 : 2022년
수치지형도 : 2022년

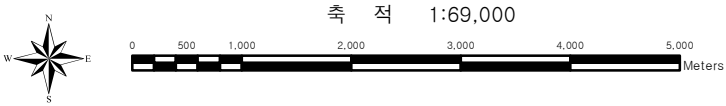

[범례]

지형도보기		경제림 육성단지	
	도/특별시/광역시		경제림
	시/군/구		
	읍/면/동		
	고속도로		
	일반도로		
	건물		
	계곡선		
	주곡선		
	산		
	하천		

* 안 내 문 *

- 측량의 기준은 세계측지계(ITRF2000, GRS80)
- 투영은 횡단메르카토르도법(TM: Transverse Mercator)
- 도면의 기준점은 중부원점
- 본 지도는 소송 등 쟁의행위의 근거 또는 자료로 사용할 수 없음

[충청북도]



원풍

경제림육성단지지도

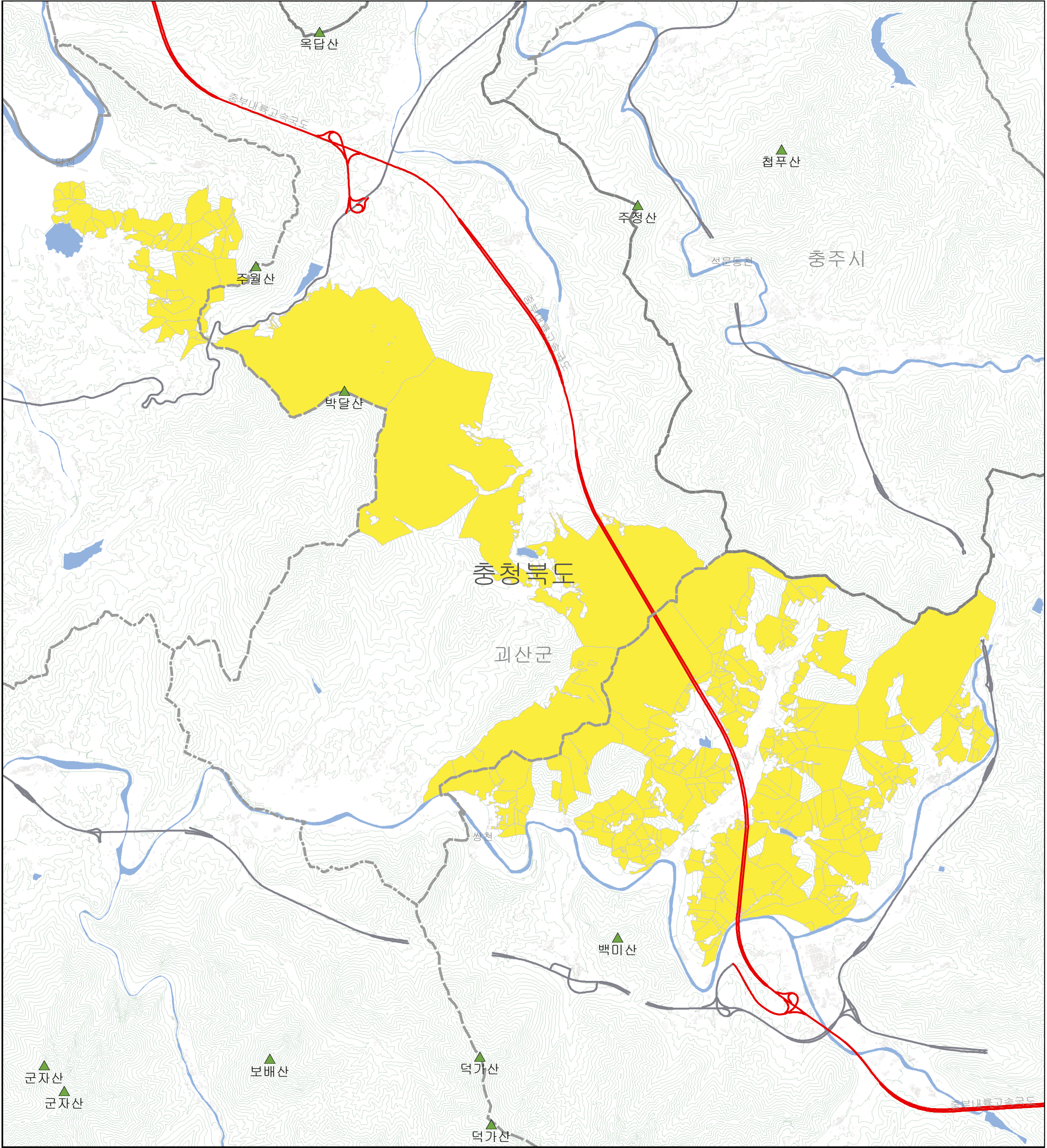

경제림 : 2022년
수치지형도 : 2022년



축 적 1:53,000
0 400 800 1,600 2,400 3,200 4,000 Meters



[범 례]

지 형 도 보 기	
----- 도/특별시/광역시	건물
----- 시/군/구	계곡선
----- 읍/면/동	주곡선
----- 고속도로	▲ 산
----- 일반도로	■ 하천

경제림 육성단지
■ 경제림

* 안 내 문 *

- 축량의 기준은 세계측지계(ITRF2000, GRS80)
- 투영은 횡단메르카토르도법(TM: Transverse Mercator)
- 도면의 기준점은 중부원점
- 본 지도는 소송 등 쟁의행위의 근거 또는 자료로 사용할 수 없음

[충 청 북 도]



음성

경제림육성단지지도

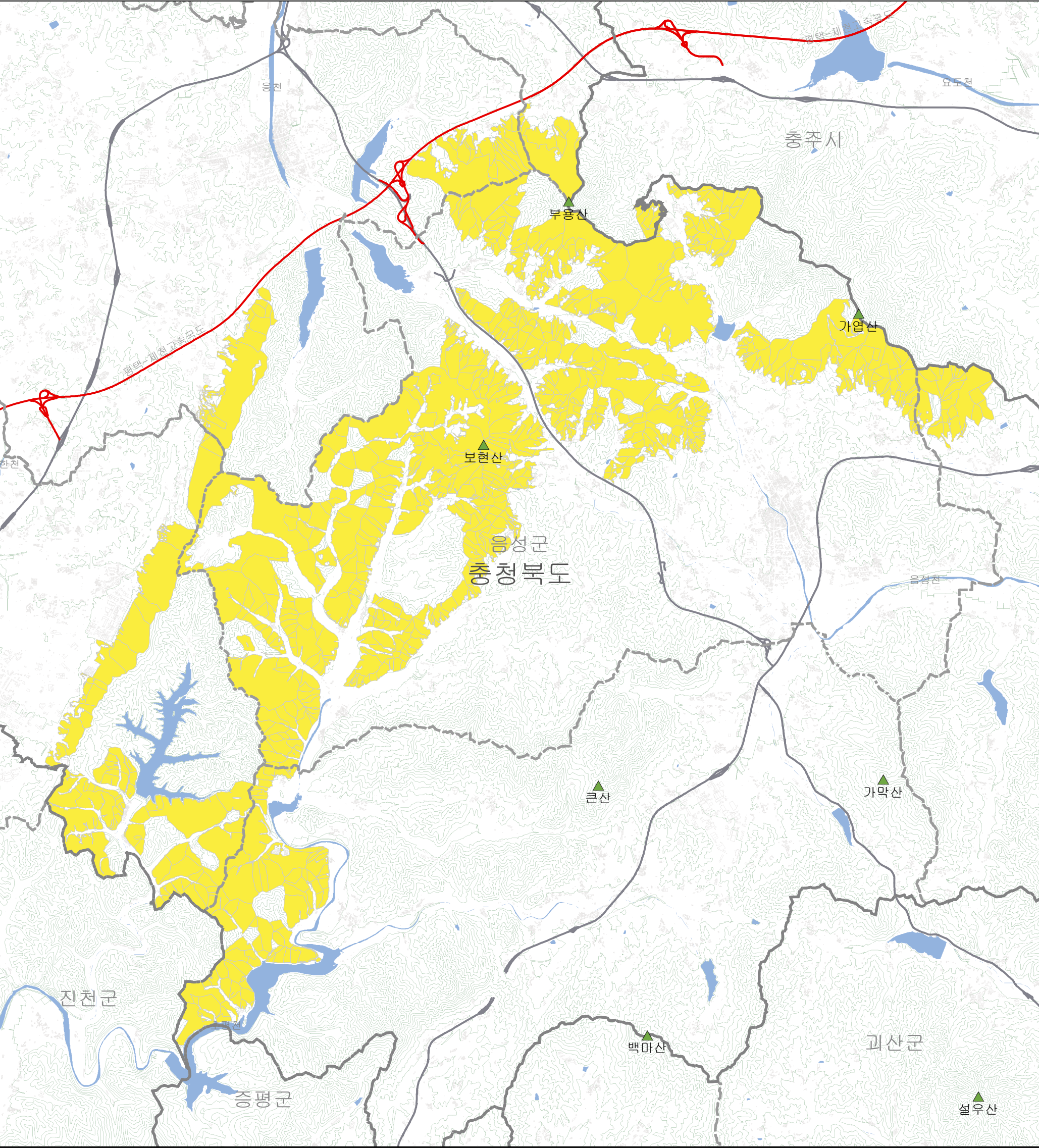

경제림 : 2022년
수치지형도 : 2022년



축 적 1:64,000
0 480 960 1,920 2,880 3,840 4,800 Meters



[범 례]

지 형 도 보 기	
----- 도/특별시/광역시	건물
----- 시/군/구	계곡선
----- 읍/면/동	주곡선
----- 고속도로	▲ 산
----- 일반도로	■ 하천

경제림 육성단지	
■	경제림

* 안 내 문 *

1. 측량의 기준은 세계측지계(ITRF2000, GRS80)
2. 투영은 횡단메르카토르도법(TM: Transverse Mercator)
3. 도면의 기준점은 중부원점
4. 본 지도는 소송 등 쟁의행위의 근거 또는 자료로 사용할 수 없음

[충청북도]



적성

경제림육성단지

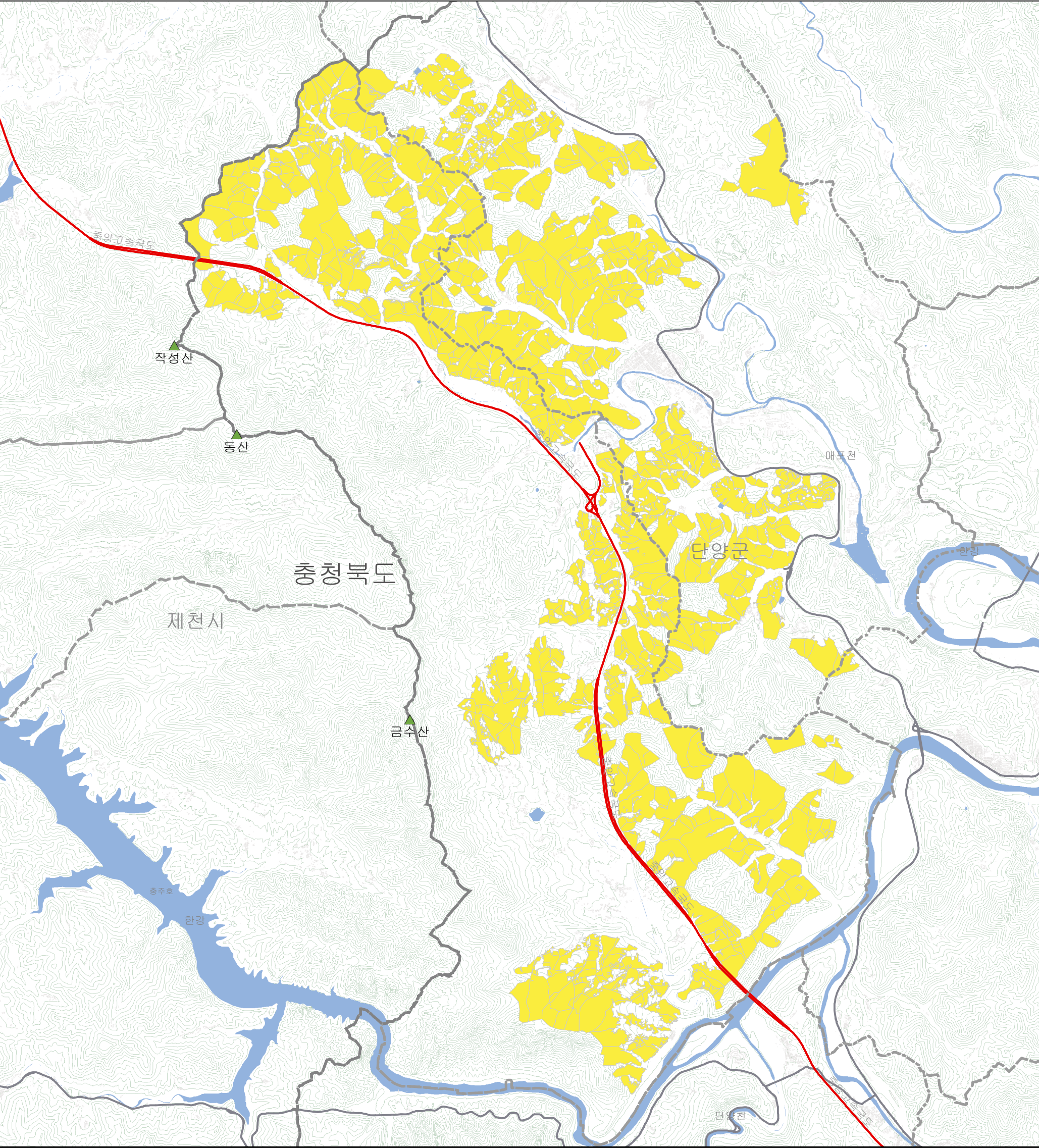

경제림 : 2022년
수치지형도 : 2022년



축 적 1:59,000
0 445 890 1,780 2,670 3,560 4,450 Meters



[범 레]

지 형 도 보 기	
----- 도/특별시/광역시	건물
----- 시/군/구	계곡선
----- 읍/면/동	주곡선
----- 고속도로	▲ 산
----- 일반도로	■ 하천

경제림 육성단지
■ 경제림

* 안 내 문 *

- 축량의 기준은 세계측지계(ITRF2000, GRS80)
- 투영은 횡단메르카토르도법(TM: Transverse Mercator)
- 도면의 기준점은 중부원점
- 본 지도는 소송 등 쟁의행위의 근거 또는 자료로 사용할 수 없음

[충청 북 도]



좌구산

경제림육성단지

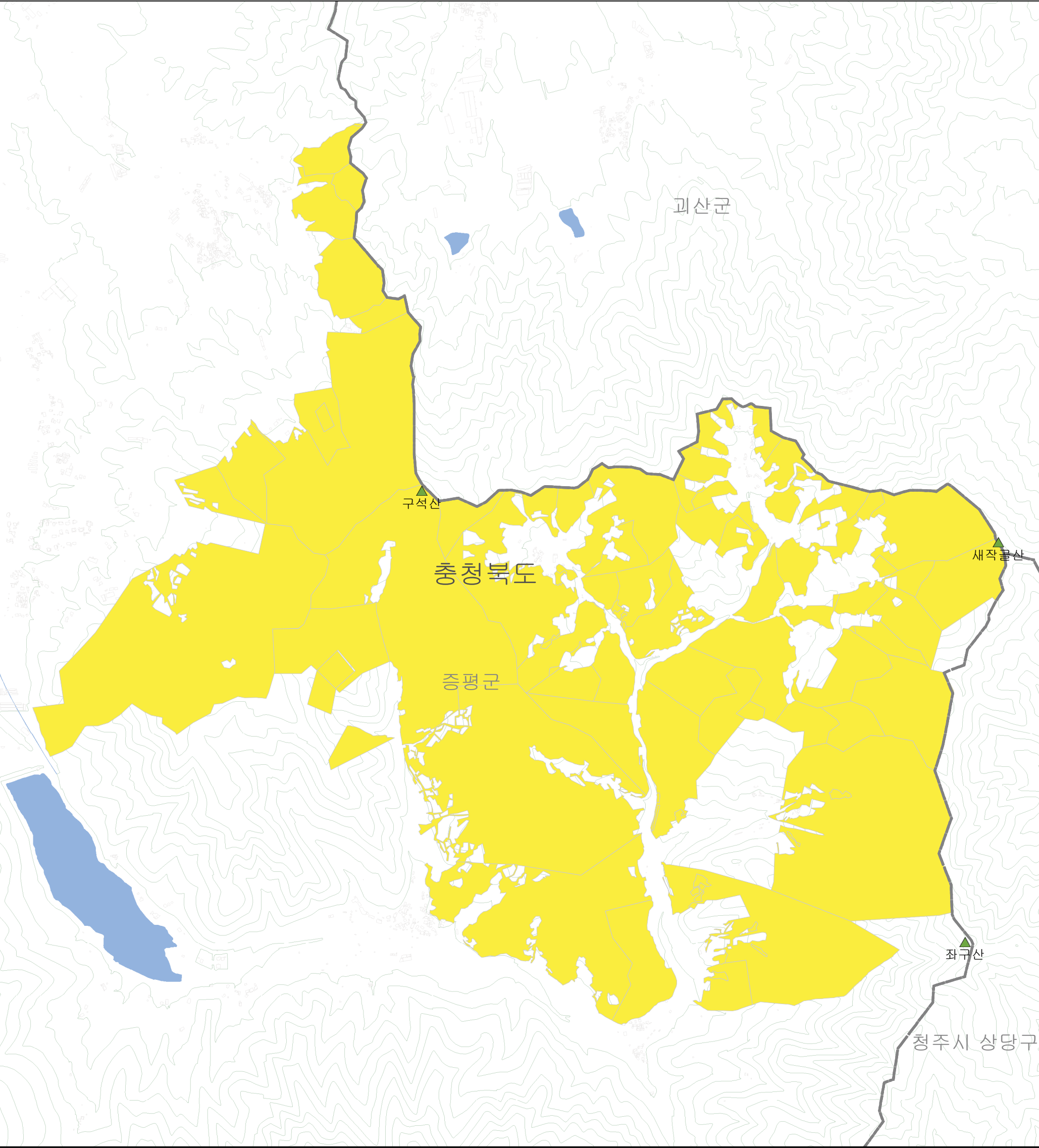

경제림 : 2022년
수치지형도 : 2022년



축 적 1:15,000
0 112.5 225 450 675 900 1,125 Meters



[범 례]

지 형 도 보 기	
----- 도/특별시/광역시	----- 건물
----- 시/군/구	----- 계곡선
----- 읍/면/동	----- 주곡선
----- 고속도로	▲ 산
----- 일반도로	■ 하천

경제림 육성단지
■ 경제림

* 안 내 문 *

- 측량의 기준은 세계측지계(ITRF2000, GRS80)
- 투영은 횡단메르카토르도법(TM: Transverse Mercator)
- 도면의 기준점은 중부원점
- 본 지도는 소송 등 쟁의행위의 근거 또는 자료로 사용할 수 없음

[충청 북 도]



청산

경제림육성단지지도

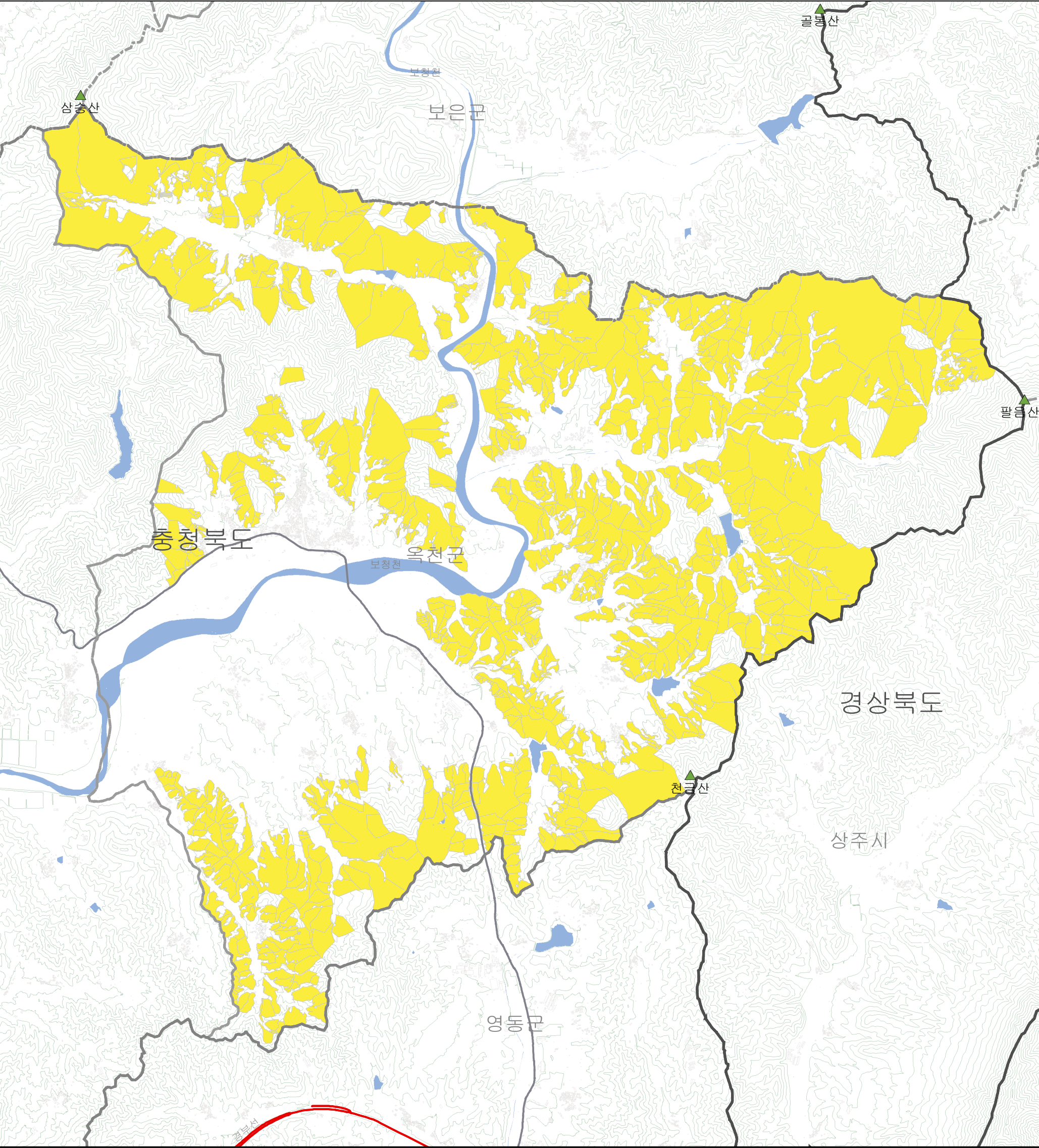

경제림 : 2022년
수치지형도 : 2022년



축 적 1:47,000
0 350 700 1,400 2,100 2,800 3,500 Meters



[범 례]

지 형 도 보 기	
----- 도/특별시/광역시	건물
----- 시/군/구	계곡선
----- 읍/면/동	주곡선
----- 고속도로	▲ 산
----- 일반도로	■ 하천

경제림 육성단지
■ 경제림

* 안 내 문 *

- 측량의 기준은 세계측지계(ITRF2000, GRS80)
- 투영은 횡단메르카토르도법(TM: Transverse Mercator)
- 도면의 기준점은 중부원점
- 본 지도는 소송 등 쟁의행위의 근거 또는 자료로 사용할 수 없음

[충 청 북 도]



청성

경제림육성단지지도

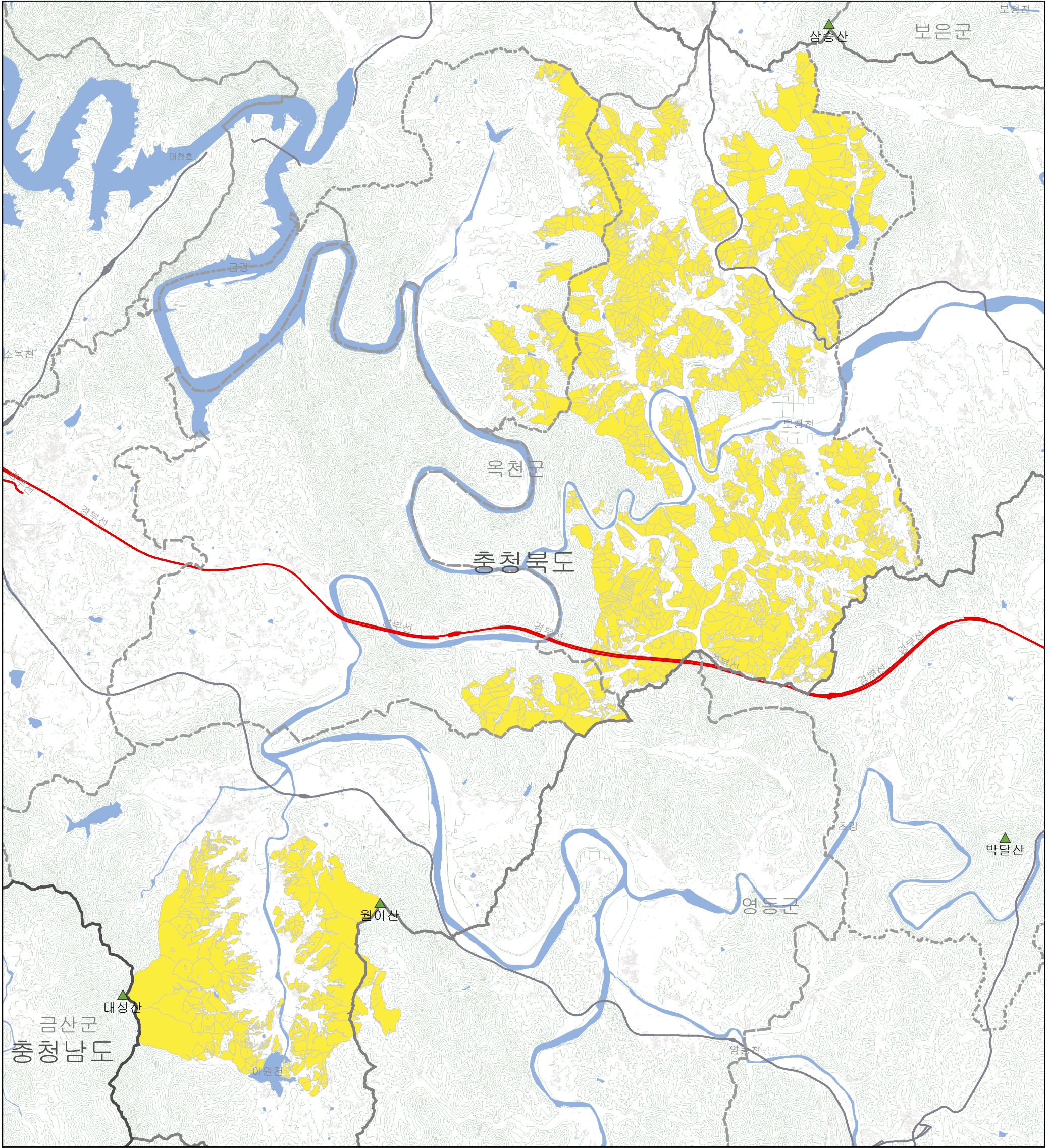

경제림 : 2022년
수치지형도 : 2022년



[범례]

지형도보기	
	도/특별시/광역시
	시/군/구
	읍/면/동
	고속도로
	일반도로
	건물
	계곡선
	주곡선
	산
	하천

경제림 육성단지	
	경제림

* 안 내 문 *

- 측량의 기준은 세계측지계(ITRF2000, GRS80)
- 투영은 횡단메르카토르도법(TM: Transverse Mercator)
- 도면의 기준점은 중부원점
- 본 지도는 소송 등 정의행위의 근거 또는 자료로 사용할 수 없음

[충청북도]



경제림육성단지도

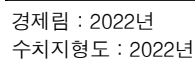

지형도보기

경제림 육성단지

1. 측량의 기준은 세계측지계(ITRF2000, GRS80)
2. 투영은 횡단메르카토르도법(TM: Transverse Mercator)
3. 도면의 기준점은 중부원점
4. 본 지도는 소송 등쟁의행위의 근거 또는 자료로 사용할 수 없음

[illegible]

회남

경제림육성단지지도

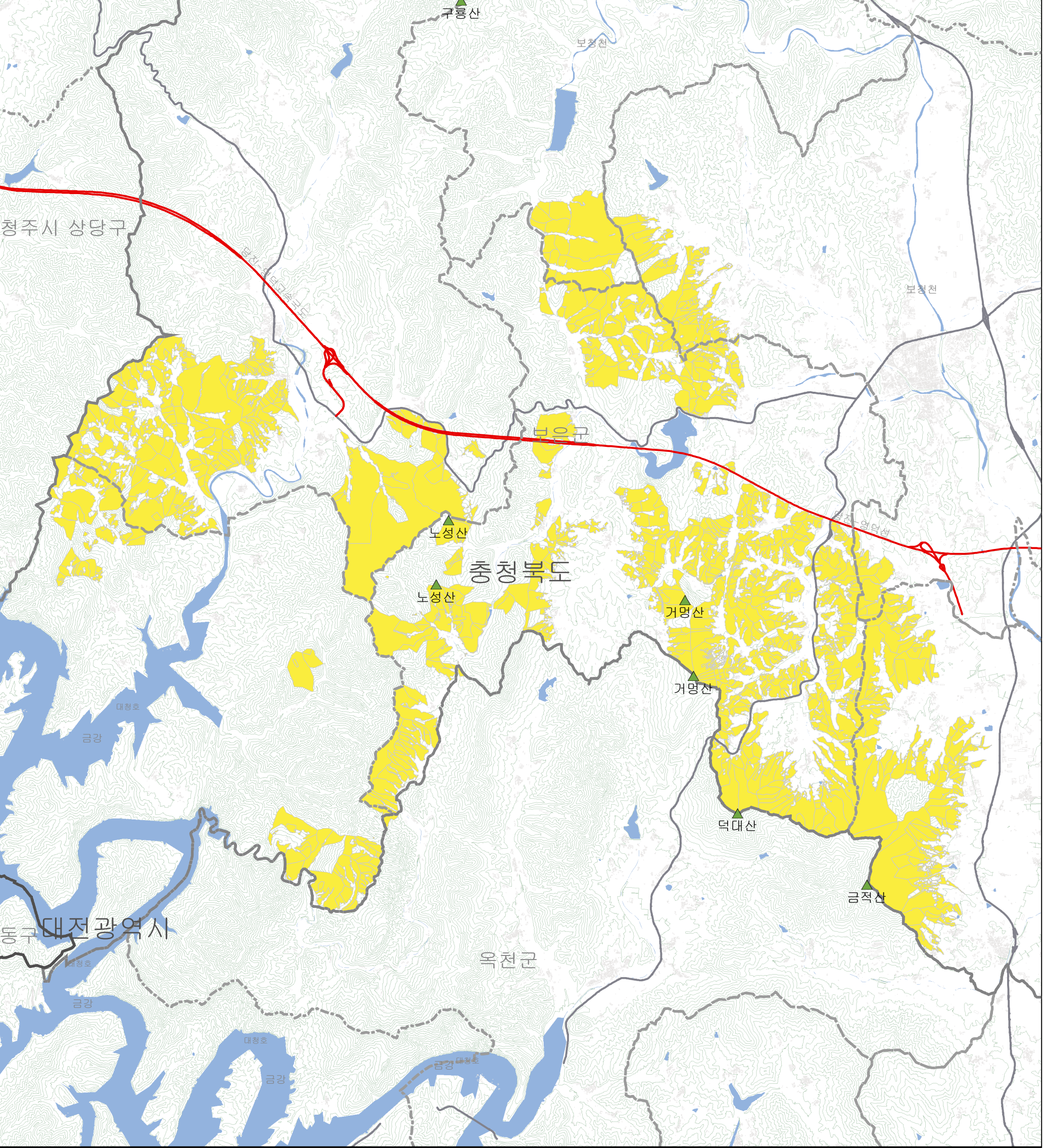

경제림 : 2022년
수치지형도 : 2022년



[범 례]

지 형 도 보 기	
----- 도/특별시/광역시	건물
----- 시/군/구	계곡선
----- 읍/면/동	주곡선
----- 고속도로	▲ 산
----- 일반도로	■ 하천

경제림 육성단지
■ 경제림

★ 안 내 문 ★

- 측량의 기준은 세계측지계(ITRF2000, GRS80)
- 투영은 횡단메르카토르도법(TM: Transverse Mercator)
- 도면의 기준점은 중부원점
- 본 지도는 소송 등 쟁의행위의 근거 또는 자료로 사용할 수 없음

[충청 북 도]

